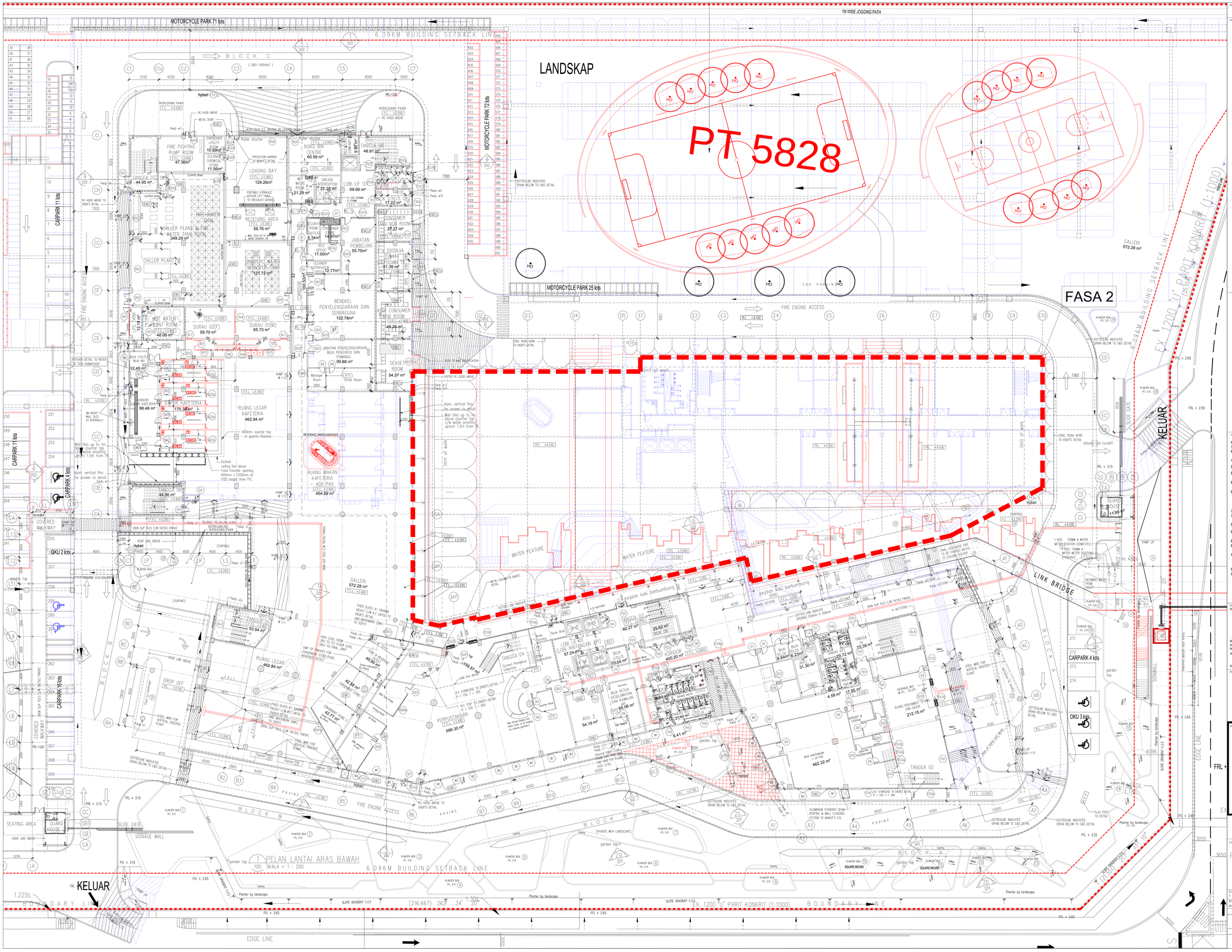

NO. FAIL

Bil (.....) dlm MPSP/40/30-73/90

KEGUNAAN PEJABAT

LEGEND

KERJA-KERJA BARU DITUNJUKAN DENGAN WARNA MERAH

KERJA-KERJA LAMA DITUNJUKAN DENGAN GARISAN PUTUS-PUTUS BERWARNA BIRU

KEY PLAN

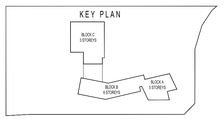

PRODJEK:

PERMOHONAN PELAN BANGUNAN BAGI CADANGAN MEMBINA SEBUAH KOLEJ UNIVERSITI SWASTA DI ATAS LOT PT 5828, MUKIM 13, BATU KAWAN, SEBERANG PERAI SELATAN

A) PEMBAHAGIAN FASA DAN PINDAAN DALAMAN :-

FASA 1

BLOK A - PUSAT PENTADBIRAN 5 TINGKAT BERSERTA PINDAAN DALAMAN

BLOK B - PERPUSTAKAAN DAN BILIK KULIAH 6 TINGKAT BERSERTA PINDAAN DALAMAN

BLOK C - TINGKAT BAWAH BANGUNAN AKADEMIK DAN DEWAN SERBAGUNA 3 TINGKAT BERSERTA PINDAAN DALAMAN (PENYELENGGARAAN DAN KAFETERIA)

2 UNIT PONDOK PENGAWAL

1 UNIT TNB 11 KV STESEN SUIS UTAMA

FASA 2

BLOK C - TINGKAT 1 DAN 2 BANGUNAN AKADEMIK DAN DEWAN SERBAGUNA 3 TINGKAT

BLOK D - DEWAN KULIAH DAN KAFETERIA 3 TINGKAT

BLOK E - BANGUNAN AKADEMIK 5 TINGKAT

UNTUK TETUAN KDU UNIVERSITY COLLEGE (PG) SDN. BHD.

KELULUSAN PELAN SUSUN ATUR

NO. RUJUKAN : MPSP/70/39-73/21 B.2 , BERTARIKH 06.09.2017

PEMILIK DAN PEMAJU:

KDU UNIVERSITY COLLEGE (PG) SDN. BHD.

NAMA : DR. CHONG BENG KEOK

JAWATAN : KETUA PEGAWAI EKSEKUTIF (CEO)

NO IC : 610612 - 02 - 5048

ALAMAT : KDU UNIVERSITY COLLEGE (PG) SDN. BHD. 32, JALAN ANSON, 10400, GEORGE TOWN, PULAU PINANG

NO. TEL : 604 - 2386368

PERUNDING REKABENTUK:

ARCHITECTURE GROUP - STUDIO A
CPG CONSULTANTS PTE LTD
CPG CONSULTANTS
239BL THOMSON ROAD, #12-00 TOWER B
NOVENA SQUARE, SINGAPORE 307683
TEL: +65 6357 4468 FAX: +65 6357 4469

ARKITEK / SAKSI :

BH YEW ARCHITECT (SP/Y61)
15TH FLOOR, MENARA AMMETLIFE
NO.1, JALAN LUMUT, 50400 KUALA LUMPUR
TEL: (03) 4043–1348 FAX: (03) 4043–1349
EMAIL: yhhwo@mrosb.com.my

LEMBAGA ARKITEK MALAYSIA

Ar. YEW BU HWA
ARKITEK
No.Pendaftaran : LAM A/Y61

Saya mengesahkan bahawa pelan-pelan yang dihantar adalah mengikut Undang-Undang Kecil Bangunan Seragam 1986 dan Undang-Undang Kecil Bangunan Seragam (pindaan) 2007 [UKBS2007] dan peraturan-peraturan serta garipandunan-garipandunan dan polisi-polisi Majlis Perbandaran Seberang Perai. Saya juga mengesahkan bahawa pelan-pelan yang dihantar adalah sebagaimana yang ditunjukkan. Saya mengesahkan dan mengisytiharkan bahawa maklumat bangunan adalah sebagaimana yang ditunjukkan dan akan mematuhi pelan serta syarat-syarat jabatan teknikal.

ABP SUBMISSION

NOV 2017

LUKISAN

PELAN LANTAI ARAS BAWAH

SCALE: 1:200	CAD NO.: 553_BP3-100		DATE: NOV 2017
DRAWN BY: abdul rahim	CHECKED BY: Aaron, Siew ying		
ORIGINATOR ACRONYM	PROJECT NO.		DISCIPLINE
BH YEW	55314		ARCH

DWG STATUS	LOT	ATTRIBUTE	LEVEL	DWG NO.	REVISION
DD	–	–	LG	001	3