
GEORGE TOWN
Butterworth
TENGAH
KEDAH
TAPAK CADANGAN
TAPAK CADANGAN
PT 5828
Sungai Pinang
Sungai Dua
Sungai Jawi
Sungai Nibong
Bukit Mertajam
Permatang Pauh
Kulim
Jalan Tun Dr Lim Chong Eu
Lebuhraya Utara Selatan
Jalan Tun Dr Awang
Jalan Sultan Ahmad Shah
Jalan Perak
Jalan Penang
Jalan Kelawei
Jalan Burma
Jalan Macalister
Jalan Dato Kramat
Jalan Kebun Bunga
Jalan Air Itam
Jalan Thean Teik
Jalan Gurney
Jalan Tanjung Tokong
Jalan Sungai Ara
Jalan Sungai Pinang
Jalan Sungai Dua
Jalan Sungai Jawi
Jalan Sungai Nibong
Jalan Permatang Pauh
Jalan Kulim
Jalan Tun Dr Awang
Jalan Sultan Ahmad Shah
Jalan Perak
Jalan Penang
Jalan Kelawei
Jalan Burma
Jalan Macalister
Jalan Dato Kramat
Jalan Kebun Bunga
Jalan Air Itam
Jalan Thean Teik
Jalan Gurney
Jalan Tanjung Tokong
Lebuhraya Utara Selatan
Lebuh Tenggiri
Lebuh Tenggiri 2
Lebuh Tenggiri 3
Lebuh Tenggiri 4
Lebuh Tenggiri 5
Lebuh Tenggiri 6
Lebuh Tenggiri 7
Lebuh Tenggiri 8
Lebuh Tenggiri 9
Lebuh Tenggiri 10
Lebuh Tenggiri 11
Lebuh Tenggiri 12
Lebuh Tenggiri 13
Lebuh Tenggiri 14
Lebuh Tenggiri

NO. FAIL: Bil (...5...) dlm MPSP/40/30-73/90

KEGUNAAN PEJABAT

Diluluskan dengan syarat sebagaimana keputusan Undang-undang dan Undang-Undang Kecil Bangunan Seragam 1984 Diperbuat Mosquito Block, Kolus pada

20 SEP 2017

dan tertakluk kepada syarat 19 SEP 2018

Mohd Raimi Muhaddisin Bin Hamad
Pegawai Kawalan Bangunan
Majlis Perbandaran Seberang Perai

LANDSKAP

PT 5828

1M WIDE JOGGING PATH

MOTORCYCLE PARK 71 lots

MOTORCYCLE PARK 72 lots

MOTORCYCLE PARK 25 lots

CARPARK 11 lots

CARPARK 4 lots

CARPARK 16 lots

OKU 2 lots

OKU 3 lots

6.096M BUILDING SETBACK LINE

EX. 1200 'U' PARIT KONKRIT (1:1000)

EDGE LINE

BOUNDARY LINE

FASA 2

KELUAR

LINK BRIDGE

SLIDE GATE

SIGNAGE WALL

SEATING AREA

COVERED WALKWAY

FIRE ENGINE ACCESS

BLOCK A

BLOCK B

BLOCK C

GALLERI 572.28 m²

LOBI LIF (LOBI PENTANGAN API) 59.09 m²

TANGGA 01 44.95 m²

TANGGA 02 73.39 m²

TANGGA 03 25.62 m²

TANGGA 04 60.27 m²

TANGGA 05 57.24 m²

TANGGA 06 29.72 m²

TANGGA 07 44.95 m²

FIRE FIGHTING PUMP ROOM 47.36m²

LOADING BAY 129.26m²

RECEIVING AREA 59.76 m²

CHILLER PLANT & TNB WATER TANK ROOM 349.29 m²

CHILLER PLANT 121.72 m²

DOMESTIC WATER TANK ROOM 121.72 m²

RORO BIN CENTRE 60.59 m²

JABATAN PEMBELIAN 55.75m²

2 2000kVA GENSET ROOM 61.39 m²

CONSUMER SWITCH ROOM 37.27 m²

CONSUMER SWITCH ROOM 49.26 m²

GENSET ROOM 54.37 m²

BENGKEL PENYELENGGARAAN DAN SERBAGUNA 122.78m²

JABATAN PENYELENGGARAAN, BLK. PENGURUS DAN PEMBANTU 99.98 m²

SURAU 01(F) 59.70 m²

SURAU 01(M) 65.73 m²

KANTIN KAFETERIA 170.38 m²

RUANG LEGAR KAFETERIA 462.94 m²

RUANG MAKAN KAFETERIA 454.59 m²

RUANG LEGAR 462.94 m²

PERPUSTAKAAN 596.30 m²

AHU 2 54.19 m²

BILIK KETUA KESATUAN (UNK KABALAN) 55.06 m²

BILIK KONSERVASI 400.20 m²

BILIK KAUNSELOR 462.32 m²

BILIK 8.64m² 6.23m² 31.30 m²

BILIK 4.59 m² 17.96 m²

BILIK 212.15 m²

BILIK 53.54 m²

BILIK 42.77 m²

BILIK 42.58 m²

BILIK 45.90 m²

BILIK 12.49 m²

BILIK UTILITI 12.19 m²

BILIK UTILITI 17.22 m²

BILIK UTILITI 14.97m²

BILIK UTILITI 12.77m²

BILIK UTILITI 9.14m²

BILIK UTILITI 21.29 m²

BILIK UTILITI 21.35 m²

BILIK UTILITI 9.90 m²

BILIK UTILITI 48.91 m²

BILIK UTILITI 10.89m²

CLEANER CHEMICAL STORE 11.56m²

GARDENER UTILITY 10.89m²

WATER TANK ROOM 40.00 m²

WATER TANK ROOM 21.29 m²

GUARD HOUSE 11.89 m²

PENGAWAL 6.41 m²

PENGAWAL 31.42 m²

PENGAWAL 9.89 m²

PENGAWAL 12.63 m²

PENGAWAL 9.89 m²

KONDO 54.19 m²

KONDO 53.54 m²

KONDO 42.77 m²

KONDO 42.58 m²

KONDO 45.90 m²

KONDO 12.49 m²

KONDO 12.19 m²

KONDO 17.22 m²

KONDO 14.97m²

KONDO 12.77m²

KONDO 9.14m²

KONDO 21.29 m²

KONDO 21.35 m²

KONDO 9.90 m²

KONDO 48.91 m²

KONDO 10.89m²

KONDO 11.56m²

KONDO 40.00 m²

KONDO 59.70 m²

KONDO 65.73 m²

KONDO 170.38 m²

KONDO 462.94 m²

KONDO 454.59 m²

KONDO 462.94 m²

KONDO 596.30 m²

KONDO 54.19 m²

KONDO 55.06 m²

KONDO 400.20 m²

KONDO 462.32 m²

KONDO 8.64m² 6.23m² 31.30 m²

KONDO 4.59 m² 17.96 m²

KONDO 212.15

SEMPADAN

GARISAN SEMPADAN (150.666) 82° 34' 20"

6.096M GARISAN ANJAKAN BANGUNAN

6.096M GARISAN ANJAKAN BANGUNAN

6.096M GARISAN ANJAKAN BANGUNAN (35.105) 189° 18' 00"

BLOCK C

BLOCK D

BLOCK E

BLOCK B

BLOCK A

FASA 2

LINK BRIDGE

TANGGA 07 44.19 m²

TANGGA 08 47.13 m²

MENARA PENYEJUK 362.74 m² FFL +8.500

RC FLAT ROOF

BILIK SIRKIT TANGA PENGUMUMAN JKR PUJUNG (PAPAN) 54.0 m²

15-DEGREE PITCH METAL ROOF OVER RC ROOF

TANGGA 06 43.46 m²

TANGGA 01 57.98 m²

BILIK LATIHAN 268.70 m²

PLAZA

TANGGA 04 27.77m²

LOBI (FIRE LIFT & LOBBY)

BILIK UTILITI 10.88 m²

TANGGA 05 79.26 m²

PERPUSTAKAAN 767.55 m²

AHU 04 54.60 m²

KORIDOR 105.67 m²

AHU 01 27.51 m²

KORIDOR 186.07 m²

TANGGA 02 73.39 m²

AHU 03 237.27 m²

BILIK MESYUARAT 97.41 m²

BILIK PROGRAM AKADEMIK 104.34 m²

TANGGA 03 47.06 m²

METAL ROOF

1 PELAN LANTAI ARAS 1
101 SKALA = 1 : 200

LEGEND

RAILING TYPE

RL-1	INTERNAL RAILING OF STAIRCASE
RL-2	FLOOR MOUNTED RAILING ALONG CORRIDOR
RL-3	GLASS RAILING
RL-4	PARAPET WALL
RL-5	WALL MOUNTED GUARD RAIL (RL-5a FLOOR MOUNTED GUARD RAIL

WALL TYPE

BW1	150MM THK. BRICKWALL WITH 20MM THK. CEMT. PLASTER ON BOTH SIDES.
BW1D	150MM THK. BRICKWALL WITH 300MM UPSTAND BEAM & 20MM THK. CEMT. PLASTER ON BOTH SIDES.
BW2	200MM THK. BRICKWALL WITH 20MM THK. CEMT. PLASTER ON BOTH SIDES.
BW2D	200MM THK. BRICKWALL WITH 300MM UPSTAND BEAM & 20MM THK. CEMT. PLASTER ON BOTH SIDES.
PT1	100MM THK. DRYWALL PARTITION WITH PAINTED ON BOTH SIDE TO MANUF'S SPECIFICATION.
RC1	250mm RC WALL WITH 5mm THK. SKIM COAT
	2 HOUR FIRE RATED BRICKWALL WITH 20MM CEMT. PLASTER ON BOTH SIDES UP TO SOFFIT SLAB

1) WALL TYPE ARE GENERALLY (BW1) EXCEPT OTHERWISE STATED.
2) WALL PLASTERING UP TO SOFFIT SLAB
3) ALL ELETRICAL ROOM TO BE 4 HOUR FIRE RATED BRICKWALL WITH 20MM CEMT. PLASTER ON BOTH SIDES UP TO SOFFIT SLAB

NO. FAIL

Bil (.....) dlm MPSP/40/30-73/90

KEGUNAAN PEJABAT

Diterima di Pejabat Perancang Bandaran, Majlis Perbandaran Seberang Perai pada 20 SEP 2017

Disahkan 18 SEP 2018

Mohd Rafiq Mohaddisin Bin Hamad
Pegawai Perancang Bandar
Majlis Perbandaran Seberang Perai

LEGEND

KERJA-KERJA BARU DITUNJUKAN DENGAN WARNA MERAH

KERJA-KERJA LAMA DITUNJUKAN DENGAN GARISAN PUTUS-PUTUS BERWARNA BIRU

KEY PLAN

PROJEK:

PERMOHONAN PELAN BANGUNAN BAGI CADANGAN MEMBINA SEBUAH KOLEJ UNIVERSITI SWASTA DI ATAS LOT PT 5828, MUKIM 13, BATU KAWAN, SEBERANG PERAI SELATAN

A) PEMBAHAGIAN FASA DAN PINDAAN DALAMAN :-

FASA 1

BLOK A - PUSAT PENTADBIRAN 5 TINGKAT BERSERTA PINDAAN DALAMAN
BLOK B - PERPUSTAKAAN DAN BILIK KULIAH 6 TINGKAT BERSERTA PINDAAN DALAMAN
BLOK C - TINGKAT BAWAH BANGUNAN AKADEMIK DAN DEWAN SERBAGUNA 3 TINGKAT BERSERTA PINDAAN DALAMAN (PENYELENGGARAAN DAN KAFETERIA)
2 UNIT PONDOK PENGAWAL
1 UNIT TNB 11 KV STESEN SUIS UTAMA

FASA 2

BLOK C - TINGKAT 1 DAN 2 BANGUNAN AKADEMIK DAN DEWAN SERBAGUNA 3 TINGKAT
BLOK D - DEWAN KULIAH DAN KAFETERIA 3 TINGKAT
BLOK E - BANGUNAN AKADEMIK 5 TINGKAT

UNTUK TETUAN KDU UNIVERSITY COLLEGE (PG) SDN. BHD.

KELULUSAN PELAN SUSUN ATUR
NO. RUJUKAN : MPSP/70/39-73/21 B.2 , BERTARIKH 12.10.2017

PEMILIK TANAH

KDU UNIVERSITY COLLEGE (PG) SDN. BHD.

KDU UNIVERSITY COLLEGE (PG) SDN. BHD. (873207-V) (Formerly known as KDU COLLEGE (PG) SDN. BHD.)

Dr Chong Beng Keok
Executive Officer

NAMA : DR. CHONG BENG KEOK
JAWATAN : KETUA PEGAWAI EKSEKUTIF (CEO)
NO KP : 610612 - 02 - 5043
ALAMAT : KDU UNIVERSITY COLLEGE (PG) SDN. BHD.
32, JALAN ANSON,
10400, GEORGE TOWN, PULAU PINANG
NO. TEL : 604 - 2396368

PERUNDING REKABENTUK:

ARCHITECTURE GROUP - STUDIO A
CPG CONSULTANTS PTE LTD
236B, THOMSON ROAD, #12-00 TOWER B
NOVENA SQUARE, SINGAPORE 307683
TEL : +65 6357 4468 FAX : +65 6357 4469

ARKITEK / SAKSI:

BH YEW ARCHITECT (SP/Y61)
15TH FLOOR, MENARA AMMETUFE
NO.1, JALAN LUMUT, 50200 KUALA LUMPUR
TEL: (03) 4043-1348 FAX: (03) 4043-1349
EMAIL: jdhwa@bhyew.com.my

Ar. BH YEW
ARKITEK
No.Pendaftaran : SP/Y/61

Saya mengesahkan bahawa pelan-pelan yang dihantar adalah mengikut Undang-Undang Kecil Bangunan Seragam 1986 dan Undang-Undang Kecil Bangunan Seragam (pindaan) 2007 (UBBS2007) dan pindaan-pindaan lain(s), garispandukan-garispandukan dan polisi-polisi Majlis Perbandaran Seberang Perai. Saya mengesahkan bilangan kes/ unit-unit perniagaan akan dijalankan dibawah pelan-pelan saya. Saya mengesahkan dan mengakui bahawa pelan-pelan bangunan adalah tertakluk dengan peraturan kebenaran merancang yang dikuatkuasa lain, akan memutuskan adalah serta syarat-syarat pindaan lainnya.

ABP SUBMISSION

NOV 2017

LUKISAN:

PELAN LANTAI ARAS 1

SCALE: 1:200		DWG NO.: 553_BP3-101	
DRAWN BY: abdul rahim		CHECKED BY: Aaron, Siew ying	DATE: NOV 2017
ORGINATOR ACRONYM		PROJECT NO	DISCIPLINE
BH YEW		55314	ARCH
DWG STATUS	LOT	ATTRIBUTE	LEVEL	DWG NO.	REVISION
DD	–	–	L1	101	3

SEMPADAN

GARISAN SEMPADAN (150.666) 82° 34' 20"

6.096M GARISAN ANJAKAN BANGUNAN

6.096M GARISAN ANJAKAN BANGUNAN

6.096M GARISAN ANJAKAN BANGUNAN (35.105) 199° 18' 00"

BLOCK C

BLOCK D

BLOCK E

BLOCK A

BLOCK B

FASA 2

TANGGA 07 (ARAS BUMBUNG)

TANGGA 08 (ARAS BUMBUNG)

TANGGA 06 (ARAS BUMBUNG)

AIR MAKE UP TANK RFFL 13.600

RC FLAT ROOF RFFL 13.600

RC FLAT ROOF RFFL 12.700

RC FLAT ROOF RFFL 13.600

COOLING TOWER BELOW

CAT LADDER TO DETAIL

RC HOOD TO ENGR'S DETAIL

RC FLAT ROOF C/W WATER PROOFING TO ENGR'S DETAIL

RC PLINTH-6000X1000X150 TO ENGR'S DETAIL

COLD ROOM 01 (4 NOS) 1000X1000X600 TO ENGR'S DETAIL

RC FLAT ROOF BELOW (PLAZA)

DOTTED LINES INDICATE ALUMINIUM STANDING SEAM ROOFING & WALL CLADDING SYSTEM TO MANUF'S SPEC.

ALUMINIUM STANDING SEAM ROOFING & WALL CLADDING SYSTEM TO MANUF'S SPEC.

metal cladding hood

PLANTER & SEATING TO DETAIL

PARK WINDOW 68.53 m²

PEJABAT PENTADBIRAN 572.27 m²

MAKMAL KOMPUTER 01 92.47 m²

MAKMAL KOMPUTER 02 92.02 m²

MAKMAL KOMPUTER 03 89.02 m²

MAKMAL KOMPUTER 04 64.34 m²

MAKMAL KOMPUTER 05 58.20 m²

MAKMAL KOMPUTER 06 58.81 m²

MAKMAL KOMPUTER 07 78.36 m²

BILIK KULIAH (M) 89.48 m²

BILIK KULIAH-L 02 117.83 m²

BILIK KULIAH(M) 83.15 m²

BILIK KULIAH 01 38.96 m²

PEJABAT LOBI HOTEL 140.47 m²

SUITE LATIHAN HOSPITALITI 18.99 m² 8.27 m²

PUSAT PENGURUSAN INFORMASI 84.82m²

STOR M 27.56m²

TANGGA 03 79.26 m²

LIF 01 (FIRE LIFT 1000KG)

LIF 02 (PASSENGER 1000KG)

BILIK UTILITI 10.88 m²

KORIDOR 235.80 m²

TANGGA 01 65.03 m²

TANGGA 02 57.62m²

KORIDOR 190.55 m²

AHU 01 26.87 m²

AHU 02 73.39 m²

BILIK OF 6.77 m²

1 PELAN LANTAI ARAS 2
102 SKALA = 1 : 200

LEGEND

RAILING TYPE

RL-1	INTERNAL RAILING OF STAIRCASE
RL-2	FLOOR MOUNTED RAILING ALONG CORRIDOR
RL-3	GLASS RAILING
RL-4	PARAPET WALL
RL-5	WALL MOUNTED GUARD RAIL / RL-5a FLOOR MOUNTED GUARD RAIL

WALL TYPE

BW1	150MM THK. BRICKWALL WITH 20MM THK. CEMT. PLASTER ON BOTH SIDES.
BW1D	150MM THK. BRICKWALL WITH 300MM UPSTAND BEAM & 20MM THK. CEMT. PLASTER ON BOTH SIDES.
BW2	220MM THK. BRICKWALL WITH 20MM THK. CEMT. PLASTER ON BOTH SIDES.
BW2D	220MM THK. BRICKWALL WITH 300MM UPSTAND BEAM & 20MM THK. CEMT. PLASTER ON BOTH SIDES.
PT1	100MM THK. DRYWALL PARTITION WITH PAINTED ON BOTH SIDE TO MANUF'S SPECIFICATION.
RC1	250mm RC WALL WITH 5mm THK. SKIM COAT
	2 HOUR FIRE RATED BRICKWALL WITH 20MM CEMT. PLASTER ON BOTH SIDES UP TO SOFFIT SLAB

1) WALL TYPE ARE GENERALLY (BW1) EXCEPT OTHERWISE STATED.
2) WALL PLASTERING UP TO SOFFIT SLAB
3) ALL ELECTRICAL ROOM TO BE 4 HOUR FIRE RATED BRICKWALL WITH 20MM CEMT. PLASTER ON BOTH SIDES UP TO SOFFIT SLAB

NO. FAIL
Bil (.....50.....) dlm MPSP/40/30-73/90

KEGUNAAN PEJABAT

Kelulusan perancang mor bangunan Majlis Perbandaran Seberang Perai Undang kecil Pemban...ran 2016 ini adalah Diperbuat Malaysia Bilal 2014 pada

2 0 SEP 2017

Sehingga 1 9 SEP 2019

M/S Zulaiha Binti Hamzah
Pegawai Teknik Bangunan
Majlis Perbandaran Seberang Perai

LEGEND

KERJA-KERJA BARU DITUNJUKAN DENGAN WARNA MERAH

KERJA-KERJA LAMA DITUNJUKAN DENGAN GARISAN PUTUS-PUTUS BERWARNA BIRU

KEY PLAN

BLOCK C 13700615

BLOCK B 13700615

BLOCK A 13700615

PROJEK

PERMOHONAN PELAN BANGUNAN BAGI CADANGAN MEMBINA SEBUAH KOLEJ UNIVERSITI SWASTA DI ATAS LOT PT 5828, MUKIM 13, BATU KAWAN, SEBERANG PERAI SELATAN

A) PEMBAHAGIAN FASA DAN PINDAAN DALAMAN :-

FASA 1

BLOK A - PUSAT PENTADBIRAN 5 TINGKAT BERSERTA PINDAAN DALAMAN
BLOK B - PERPUSTAKAAN DAN BILIK KULIAH 6 TINGKAT BERSERTA PINDAAN DALAMAN
BLOK C - TINGKAT BAWAH BANGUNAN AKADEMIK DAN DEWAN SERBAGUNA 3 TINGKAT BERSERTA PINDAAN DALAMAN (PENYELENGGARAAN DAN KAFETERIA)
2 UNIT PONDOK PENGAWAL
1 UNIT TNB 11 KV STESEN SUIS UTAMA

FASA 2

BLOK C - TINGKAT 1 DAN 2 BANGUNAN AKADEMIK DAN DEWAN SERBAGUNA 3 TINGKAT
BLOK D - DEWAN KULIAH DAN KAFETERIA 3 TINGKAT
BLOK E - BANGUNAN AKADEMIK 5 TINGKAT

UNTUK TETUAN KDU UNIVERSITY COLLEGE (PG) SDN. BHD.

KELULUSAN PELAN SUSUN ATUR
NO. RUJUKAN : MPSP/70/30-73/21 B.2 , BERTARIKH 12.10.2017

PEMILIK DAN PEMAJU
KDU UNIVERSITY COLLEGE (PG) SDN. BHD.

KDU UNIVERSITY COLLEGE (PG) SDN. BHD. (679357-X)
(Formerly known as KDU COLLEGE (PG) SDN. BHD.)

Ir Chong Beng Keok
Chief Executive Officer

NAMA : DR. CHONG BENG KEOK
JAWATAN : KETUA PEGAWAI EKSEKUTIF (CEO)
NO IC : 610612 - 02 - 5045
ALAMAT : KDU UNIVERSITY COLLEGE (PG) SDN. BHD.
32 JALAN ANSON,
10400, GEORGE TOWN, PULAU PINANG
NO. TEL : 604 - 2386368

PERUNDING REKABENTUK:

CPG CONSULTANTS

ARCHITECTURE GROUP - STUDIO A
CPG CONSULTANTS PTE LTD
238B, THOMSON ROAD, #12-00 TOWER B
NOVENA SQUARE, SINGAPORE 307683
TEL : +65 6357 4468 FAX : +65 6357 4469

ARKITEK / SAKSI:

BH YEW ARCHITECT (SP/Y/613)
15TH FLOOR, WISMA AMMETUFE
NO.1, JALAN LUMUT, 50400 KUALA LUMPUR
TEL: (03) 4043-1366 FAX: (03) 4043-1349
EMAIL: johw@bhyew.com.my

LEMBAGA ARKITEK MALAYSIA

Saya mengesahkan bahawa pelan-pelan yang dihantar adalah mengikut Undang-Undang Kecil Bangunan Seragam 1986 dan Undang-Undang Kecil Bangunan Seragam (pindaan) 2007 (UBS2007) dan peraturan-peraturan lain berkuatkuasa dan pelan-pelan lejitis Pertandaran Seberang Perai. Saya juga mengesahkan bahawa pelan-pelan ini adalah pelan-pelan yang telah diluluskan. Saya mengesahkan dan mengaku bahawa pelan-pelan adalah selaras dengan pelan-pelan sebenarnya mengenai yang dicadangkan dan akan mematuhi pelan-pelan serta syarat-syarat jabatan teknikal.

ABP SUBMISSION
NOV 2017

LUKISAN:

PELAN LANTAI ARAS 2

SCALE: 1: 200		CAD NO.: 553_BP3-102	
DRAWN BY: abdul rahim		CHECKED BY: Aaron, Siew ying	DATE: NOV 2017
ORIGINATOR ACRONYM		PROJECT NO.	DISCIPLINE
BH YEW		55314	ARCH

DWG STATUS	LOT	ATTRIBUTE	LEVEL	DWG NO.	REVISION
DD	–	–	L2	102	3

(217.722) 262° 34' 20"

GARISAN SEMPADAN

SEMPADAN

GARISAN SEMPADAN

(150.666) 82° 34' 20"

6.096M GARISAN ANJAKAN BANGUNAN

6.096M GARISAN ANJAKAN BANGUNAN

BLOCK C

C1 5100 C1a 4200 C2 9000 C3 9000 C4 9000 C5 9000 C6 3000 C7

C1 9000 CH 9000 CG 8100 CF 8100 CE 5700 CD 3000 CD 8100 CC 8100 CB 4500 CA

BLOCK D

D1 8080 D2 8080 D3 8080 D4 8080 D5 2970 E1

BLOCK E

E2 9300 E3 4760 E4 8980 E5 8980 E6 8980 E7 8980 E8 4200 E9 5060 E10

FASA 2

ED 9900 EC 7200 EB 9900 EA

6.096M GARISAN ANJAKAN BANGUNAN

6096

(35.105) 189° 18' 00"

(77.736) 172° 34' 20"

(21.553) 217° 34' 20"

LEGEND

RAILING TYPE

RL-1 INTERNAL RAILING OF STAIRCASE

RL-2 FLOOR MOUNTED RAILING ALONG CORRIDOR

RL-3 GLASS RAILING

RL-4 PARAPET WALL

RL-5 WALL MOUNTED GUARD RAIL RL-5a FLOOR MOUNTED GUARD RAIL

WALL TYPE

BW1 150MM THK. BRICKWALL WITH 20MM THK. CEMT. PLASTER ON BOTH SIDES.

BW1a 150MM THK. BRICKWALL WITH 300MM UPSTAND BEAM & 75MM THK. CEMT. PLASTER ON BOTH SIDES.

BW2 230MM THK. BRICKWALL WITH 20MM THK. CEMT. PLASTER ON BOTH SIDES.

BW2a 230MM THK. BRICKWALL WITH 300MM UPSTAND BEAM & 75MM THK. CEMT. PLASTER ON BOTH SIDES.

PT1 100MM THK. DRYWALL PARTITION WITH PAINTED ON BOTH SIDE TO MANUF'S SPECIFICATION.

RC1 250mm RC WALL WITH 5mm THK. SKIM COAT.

2 HOUR FIRE RATED BRICKWALL WITH 20MM CEMT. PLASTER ON BOTH SIDES UP TO SOFFIT SLAB

1) WALL TYPE ARE GENERALLY (BW) EXCEPT OTHERWISE STATED.
2) WALL PLASTERING UP TO SOFFIT SLAB
3) ALL ELETRICAL ROOM TO BE 4 HOUR FIRE RATED BRICKWALL WITH 20MM CEMT. PLASTER ON BOTH SIDES UP TO SOFFIT SLAB

ALUMINUM STANDING SEAM ROOFING & WALL CLADDING SYSTEM TO MANUF'S SPEC.

BLOCK B

BLOCK A

BLOCK C

BLK KULIAH 26 (S) 56.60 m²

BLK KULIAH 27 (M) 84.22 m²

BLK KULIAH 28 (M SMART) 115.43 m²

BLK KULIAH 36 (XL) 205.41 m²

BLK KULIAH 35 (L) 125.90 m²

BLK KULIAH 29(S) 56.95 m²

BLK KULIAH 32 (S) 54.82 m²

BLK KULIAH 33 (S) 54.82 m²

BLK KULIAH 34 (M) 83.20 m²

BLK KULIAH 31 (S) 56.94 m²

BLK KULIAH 30 (S) 55.53 m²

LOBI PENANGAN API 65.03 m²

TANGGA (3) 79.26 m²

KORIDOR (234) 497.11 m²

KORIDOR (234) 73.39 m²

PEJABAT ADMIN & PEJABAT PEKERJA 650.99 m²

AHU 1F

47.09 m² PARK WINDOW

VOID (UPPER PARK WINDOW)

1 PELAN LANTAI ARAS 4
104 SKALA = 1 : 200

6.096M GARISAN ANJAKAN BANGUNAN

6.096M GARISAN ANJAKAN BANGUNAN

N

N SEMPADAN

(217.722) 262° 34' 20"

GARISAN SEMPADAN

NO. FAIL

Bil (.....) dlm MPSP/40/30-73/90

KEGUNAAN PEJABAT

Kelulusan Pelan ini tidak boleh ditafsirkan sebagai kelulusan Undang-Undang Kecil Bangunan Seragam 1984 dan Undang-Undang Kecil Bangunan Seragam (Pindaan) 2007 (MBSP/90/7) dan pindaan-pindaan lain-lain peraturan-peraturan dan polisi-polisi MBJB Perbadanan Sebarang Perai. Pihak Berkuasa Tempatan tidak bertanggungjawab terhadap sebarang kesilapan dalam pelan ini. Pihak tersebut juga tidak bertanggungjawab terhadap sebarang kerja-kerja ukur yang salah dalam pelan ini. Pemohon adalah bertanggungjawab sepenuhnya terhadap sebarang kesilapan dalam pelan ini.

Diluluskan dengan syarat-syarat yang dikenakan oleh Majlis Perbandaran Seberang Perai

Diperlukan Mengikut Seksyen 70A(1) Akta 172

2 0 SEP 2017

Sah Laku Sehingga

1 8 SEP 2018

Mohd Raisul Azhar Idrisi Bin Hamad
Pegawai Kanan Perancang Bandar
Majlis Perbandaran Seberang Perai

LEGEND

KERJA-KERJA BARU DITUNJUKAN DENGAN WARNA MERAH

KERJA-KERJA LAMA DITUNJUKAN DENGAN GARISAN PUTUS-PUTUS BERWARNA BIRU

KEY PLAN

BLOCK C 1970M/S

BLOCK B 1970M/S

BLOCK A 1970M/S

PROJEK:

PERMOHONAN PELAN BANGUNAN BAGI CADANGAN MEMBINA SEBUAH KOLEJ UNIVERSITI SWASTA DI ATAS LOT PT 5828, MUKIM 13, BATU KAWAN, SEBERANG PERAI SELATAN

A) PEMBAHAGIAN FASA DAN PINDAAN DALAMAN :-

FASA 1

BLOK A - PUSAT PENTADBIRAN 5 TINGKAT BERSERTA PINDAAN DALAMAN

BLOK B - PERPUSTAKAAN DAN BILIK KULIAH 6 TINGKAT BERSERTA PINDAAN DALAMAN

BLOK C - TINGKAT BAWAH BANGUNAN AKADEMIK DAN DEWAN SERBAGUNA 3 TINGKAT BERSERTA PINDAAN DALAMAN (PENYELENGGARAAN DAN KAFETERIA)

2 UNIT PONDOK PENGAWAL

1 UNIT TNB 11 KV STESEN SUIS UTAMA

FASA 2

BLOK C - TINGKAT 1 DAN 2 BANGUNAN AKADEMIK DAN DEWAN SERBAGUNA 3 TINGKAT

BLOK D - DEWAN KULIAH DAN KAFETERIA 3 TINGKAT

BLOK E - BANGUNAN AKADEMIK 5 TINGKAT

UNTUK TETUAN KDU UNIVERSITY COLLEGE (PG) SDN. BHD.

KELULUSAN PELAN SUSUN ATUR
NO. RUJUKAN : MPSP/70/39-73/21 B.2 , BERTARIKH 12.10.2017

PEMILIK DAN PEMAJU

KDU UNIVERSITY COLLEGE (PG) SDN. BHD. (673567-X)
(Formerly known as KDU COLLEGE (PG) SDN. BHD.)

Dr. Chong Beng Keok
Chief Executive Officer

NAMA DR. CHONG BENG KEOK
JAWATAN KETUA PEGAWAI EKSEKUTIF (CEO)
NO IC 610612 - 02 - 5045
ALAMAT KDU UNIVERSITY COLLEGE (PG) SDN. BHD. 32, JALAN ANSON, 10400, GEORGE TOWN, PULAU PINANG
NO. TEL 604 - 2386368

PERUNDING REKABENTUK:

ARCHITECTURE GROUP - STUDIO A
CPG CONSULTANTS PTE LTD
238B, THOMSON ROAD, #12-00 TOWER B
NOVENA SQUARE, SINGAPORE 307683
TEL: +65 6357 4468 FAX: +65 6357 4469

ARKITEK / SAH:

BH YEW ARCHITECT (SP/161)
15TH FLOOR, MENARA AIMETLIFE
NO.1, JALAN LUMUT, 50400 KUALA LUMPUR
TEL: (03) 4043-1346 FAX: (03) 4043-1349
EMAIL: johw@mosscom.my

LEMBAGA ARKITEK MALAYSIA

AR 1970 ARKITEK

No Pendaftaran Arkitek

Saya mengesahkan bahawa pelan-pelan yang dilantar adalah merujuk Undang-Undang Kecil Bangunan Seragam 1984 dan Undang-Undang Kecil Bangunan Seragam (pindaan) 2007 (MBSP/90/7) dan pindaan-pindaan lain-lain peraturan-peraturan dan polisi-polisi MBJB Perbadanan Seberang Perai. Saya mengesahkan bahawa kerja-kerja pembinaan adalah dijalankan dengan penyeliaan. Saya mengesahkan jika mana-mana kesilapan berlaku di dalam pelan-pelan ini, saya bertanggungjawab sepenuhnya terhadap sebarang yang dilakukan dan akan menjalan siasat jika perlu mengikut peraturan berkenaan.

ABP SUBMISSION

NOV 2017

LUKISAN

PELAN LANTAI ARAS 4

SCALE:		DWG NO.:		
1: 200		553_BP.3-104		
DRAWN BY:		CHECKED BY:		DATE:
abdul rahim		Aaron_ Siew ying		NOV 2017
ORIGINATOR ACRONYM		PROJECT NO.		DISCIPLINE
BH YEW		55314		ARCH
DWG STATUS	LOT	ATTRIBUTE	LEVEL	DWG NO.	REVISION
DD	–	–	L4	104	3

SEMPADAN

GARISAN SEMPADAN (150.666) 82° 34' 20"

6.096M GARISAN ANJAKAN BANGUNAN

6.096M GARISAN ANJAKAN BANGUNAN

BLOCK C

C1 C1a C2 C3 C4 C5 C6 C7

5100 4200 9000 9000 9000 9000 3000

C1 CH CG CF CE CD CC CB CA

9300 9000 8100 8100 8100 7500 9000 8100 8100 4500

BLOCK D

D1 D2 D3 D4 D5

3300 8100 8100 8100 8100 3000

BLOCK E

E1 E2 E3 E4 E5 E6 E7 E8 E9 E10

9300 4800 9000 9000 9000 9000 9000 4200 5100

FASA 2

ED EC EB EA

9900 9900

6.096M GARISAN ANJAKAN BANGUNAN (35.105) 159° 16' 00" 6096

6096

(77.736) 177° 34' 20"

(217.722) 262° 34' 20"

(21.553) 217° 34' 20"

LEGEND

RAILING TYPE

RL-1 INTERNAL RAILING OF STAIRCASE

RL-2 FLOOR MOUNTED RAILING ALONG CORRIDOR

RL-3 GLASS RAILING

RL-4 PARAPET WALL

RL-5 WALL MOUNTED GUARD RAIL RL-5a FLOOR MOUNTED GUARD RAIL

WALL TYPE

BW1 150MM THK. BRICKWALL WITH 20MM THK. CEMT. PLASTER ON BOTH SIDES.

BW1a 150MM THK. BRICKWALL WITH 300MM UPSTAND BEAM @ 20MM THK. CEMT. PLASTER ON BOTH SIDES.

BW2 230MM THK. BRICKWALL WITH 20MM THK. CEMT. PLASTER ON BOTH SIDES.

BW2a 230MM THK. BRICKWALL WITH 300MM UPSTAND BEAM @ 20MM THK. CEMT. PLASTER ON BOTH SIDES.

P11 100MM THK. DRYWALL PARTITION WITH PAINTED ON BOTH SIDE TO MAKE'S SPECIFICATION.

RC1 250mm RC WALL WITH 5mm THK. SKIM COAT

2 HOUR FIRE RATED BRICKWALL WITH 20MM CEMT. PLASTER ON BOTH SIDES UP TO SOFFIT SLAB

1) WALL TYPE ARE GENERALLY (BW1) EXCEPT OTHERWISE STATED.
2) WALL PLASTERING UP TO SOFFIT SLAB
3) ALL ELECTRICAL ROOM TO BE 4-HOUR FIRE RATED BRICKWALL WITH 20MM CEMT. PLASTER ON BOTH SIDES UP TO SOFFIT SLAB

BLOCK B

BLOCK A

BLOCK B

BLOCK C

BLOCK A

BLOCK B

BLOCK C

BLOCK D

BLOCK E

DEWAN PEPERIKSAAN 01
284 PAX
834.33 m²
T.F.L. +24.400

DEWAN PEPERIKSAAN 02
139 PAX
397.15 m²
T.F.L. +24.400

TANGGA 01
85.42 m²

TANGGA 02
70.26 m²

TANGGA 03
73.39 m²

(LOR UNTUK PENYIRAM API)
57.07 m²

(LOR PENYIRAM API)
70.88 m²

LIFT
436.03 m²
T.F.L. +24.400

LIFT
30.54 m²

KORIDOR
T.F.L. +25.600

7.08 m²

6.05 m²

5.90 m²

FFL + 25.60

Ramp up 400mm SLOPE 1:20

Ramp up 300mm SLOPE 1:20

Ramp up 300mm SLOPE 1:20

Ramp up 400mm SLOPE 1:20

Ramp up 300mm SLOPE 1:20

Ramp up 300mm SLOPE 1:20

Ramp up 300

SEMPADAN

GARISAN SEMPADAN (150.666) 82° 34' 20"

6.096M GARISAN ANJAKAN BANGUNAN

6.096M GARISAN ANJAKAN BANGUNAN

BLOCK C

C1 5100 C1a 4200 C2 9000 C3 9000 C4 9000 C5 9000 C6 3000 C7

CH 9000 CG 8100 CF 8100 CE 5700 CD 3000 CC 8100 CB 6900 CA

BLOCK D

D1 3300 D2 8100 D3 8100 D4 8100 D5 3000

BLOCK E

E1 9300 E2 4800 E3 9000 E4 9000 E5 9000 E6 9000 E7 9000 E8 4200 E9 5100 E10

FASA 2

ED 9900 EC 4200 EB 9900 EA

6.096M GARISAN ANJAKAN BANGUNAN

6096 (35.105) 189° 18' 00"

BLOCK A

AF 6900 AE 6900 AD 3600 AC 6900 AB

BLOCK B

BE 6300 BD 3000 BC 3000 BB 19500 BA

METAL DECK ROOFING ON STEEL TRUSS TO ENGR'S DETAIL

G.I. GUTTER TO MANUF'S DETAIL

BLOCK B (6 TINGKAT) (REFER PLAN METAL ROOF RC ROOF)

BLOCK A (5 TINGKAT) (REFER LEVEL 5)

44.36 m²

57.50 m²

64.07 m²

65.50 m²

193.43 m²

B1 6500 B2 2800 B3 6000 B4 12000 B5 12000 B6

B7 3000 B8 3000 B9 6000 B10 6000 B11 6000 B12 6000 B13 3000 B14 9300 B15 5400

A1 4200 A2 A3 9300 A4 9000 A5 9300 A6 12000 A7

(77.735) 217° 34' 20"

(71.553) 217° 34' 20"

(217.722) 262° 34' 20"

1 PELAN BUMBUNG
106 SKALA = 1 : 200

LEGEND

RAILING TYPE

RL-1	INTERNAL RAILING OF STAIRCASE
RL-2	FLOOR MOUNTED RAILING ALONG CORRIDOR
RL-3	GLASS RAILING
RL-4	PARAPET WALL
RL-5	WALL MOUNTED GUARD RAIL
RL-5a	FLOOR MOUNTED GUARD RAIL

WALL TYPE

RW1	150MM THK. BRICKWALL WITH 20MM THK. CEMT. PLASTER ON BOTH SIDES.
RW1a	150MM THK. BRICKWALL WITH 300MM UPSTAND BEAM @ 20MM THK. CEMT. PLASTER ON BOTH SIDES.
RW2	230MM THK. BRICKWALL WITH 20MM THK. CEMT. PLASTER ON BOTH SIDES.
RW2a	230MM THK. BRICKWALL WITH 300MM UPSTAND BEAM @ 20MM THK. CEMT. PLASTER ON BOTH SIDES.
PT1	100MM THK. DRYWALL PARTISION WITH PAINTED ON BOTH SIDE TO MANUF'S SPECIFICATION.
RC1	250mm RC WALL WITH 5mm THK. SKIM COAT.
	2 HOUR FIRE RATED BRICKWALL WITH 20MM CEMT. PLASTER ON BOTH SIDES UP TO SOFFIT SLAB

1) WALL TYPE ARE GENERALLY (BW) EXCEPT OTHERWISE STATED.
2) WALL PLASTERING UP TO SOFFIT SLAB
3) ALL ELETRICAL ROOM TO BE 4 HOUR FIRE RATED BRICKWALL WITH 20MM CEMT. PLASTER ON BOTH SIDES UP TO SOFFIT SLAB

LEGEND

KERJA-KERJA BARU DITUNJUKAN DENGAN WARNA MERAH

KERJA-KERJA LAMA DITUNJUKAN DENGAN GARISAN PUTUS-PUTUS BERWARNA BIRU

KEY PLAN

BLOCK C 5 STOREYS

BLOCK B 6 STOREYS

BLOCK A 5 STOREYS

NO. FAIL: Bil (.....SUK) dlm MPSP/40/30-73/90

KEGUNAAN PEJABAT

PELAN INI DIJAWAB HOD'S (PG) SEPERTI YANG DIKEHENDAKI OLEH PIHAK BERKUASA TEMPATAN UNTUK KEGUNAAN PERMOHONAN KEBENARAN MERANCANG

2.0 SEP 2017

KEBENARAN MERANCANG

1.0 SEP 2018

Mohd Raisul Adi Bin Idris Bin Hamad
Pegawai Perancang Bangunan
Majlis Perbandaran Seberang Perai

PROJEK:

PERMOHONAN PELAN BANGUNAN BAGI CADANGAN MEMBINA SEBUAH KOLEJ UNIVERSITI SWASTA DI ATAS LOT PT 5828, MUKIM 13, BATU KAWAN, SEBERANG PERAI SELATAN

A) PEMBAHAGIAN FASA DAN PINDAAN DALAMAN :-

FASA 1

BLOK A - PUSAT PENTADBIRAN 5 TINGKAT BERSERTA PINDAAN DALAMAN

BLOK B - PERPUSTAKAAN DAN BILIK KULIAH 6 TINGKAT BERSERTA PINDAAN DALAMAN

BLOK C - TINGKAT BAWAH BANGUNAN AKADEMIK DAN DEWAN SERBAGUNA 3 TINGKAT BERSERTA PINDAAN DALAMAN (PENYELENGGARAAN DAN KAFETERIA)

2 UNIT PONDOK PENGAWAL

1 UNIT TNB 11 KV STESEN SUIS UTAMA

FASA 2

BLOK C - TINGKAT 1 DAN 2 BANGUNAN AKADEMIK DAN DEWAN SERBAGUNA 3 TINGKAT

BLOK D - DEWAN KULIAH DAN KAFETERIA 3 TINGKAT

BLOK E - BANGUNAN AKADEMIK 5 TINGKAT

UNTUK TETUAN KDU UNIVERSITY COLLEGE (PG) SDN. BHD.

KELULUSAN PELAN SUSUN ATUR
NO. RUJUKAN : MPSP/7/2/39-73/21 B.2 , BERTARIKH 12.10.2017

PEMILIK DAN PEMAJU:
KDU UNIVERSITY COLLEGE (PG) SDN. BHD.
(679351-K)
(FORMERLY KNOWN AS KDU COLLEGE (PG) SDN. BHD.)

NAMA : DR. CHONG BENG KEOK
JAWATAN : KETUA PEGAWAI EKSEKUTIF (CEO) / Executive Officer
NO IC : 610612 - 02 - 5048
ALAMAT : KDU UNIVERSITY COLLEGE (PG) SDN. BHD. 32, JALAN ANSON, 10400, GEORGE TOWN, PULAU PINANG
NO. TEL : 604 - 2386368

PERUNDING REKABENTUK:

CPG CONSULTANTS

ARCHITECTURE GROUP - STUDIO A
CPG CONSULTANTS PTE LTD
238B, THOMSON ROAD, #13-01 TOWER B
NOVENA SQUARE, SINGAPORE 307683
TEL : +65 6357 4468 FAX : +65 6357 4469

ARKITEK / SAKSI :

BH YEW ARCHITECT (SP/Y61)
15TH FLOOR, MENARA AMMETLIFE
NO.1, JALAN LUMUT, 50400 KUALA LUMPUR
TEL: (03) 4043-1348/ FAX: (03) 4043-1349
EMAIL: ybhw@mrsb.com.my

PERSATUAN ARKITEK MALAYSIA

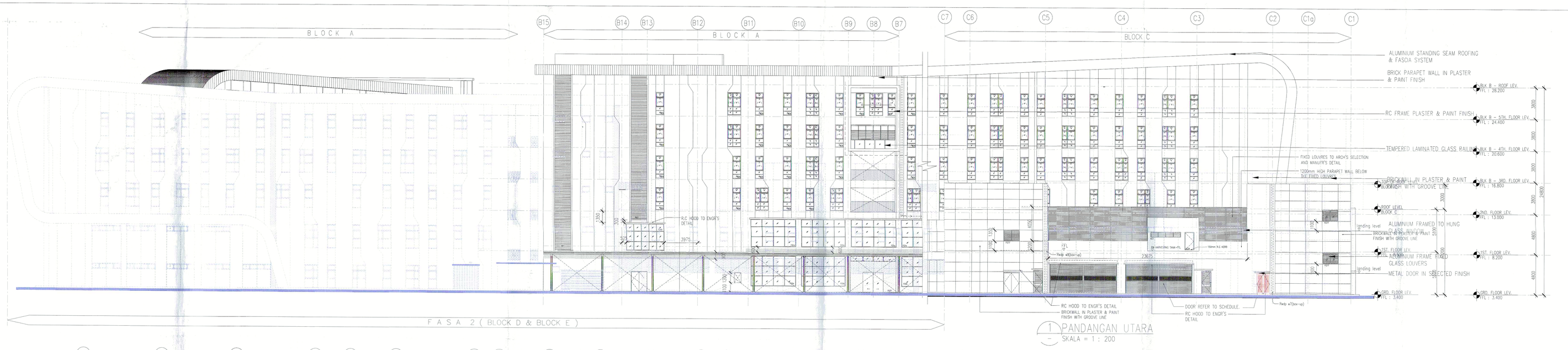
Saya mengesahkan bahawa pelan-pelan yang dihantar adalah mengikut Undang-Undang Kecil Bangunan Seragam 1986 dan Undang-Undang Kecil Bangunan Seragam (pindaan) 2007 (UKBS2007) dan dilukiskan secara garispandukan-garispandukan dan pelan-pelan Majlis Perbandaran Seberang Perai. Saya mengesahkan bahawa kerja-kerja pembinaan akan dijalankan dibawah pengetahuan saya. Saya bertanggungjawab dan menjalan bahawa pelan-pelan bangunan adalah selaras dengan pelan kebenaran merancang yang diluluskan dan akan mematuhi piawai serta syarat-syarat yang ditetapkan bersama.

ABP SUBMISSION
NOV 2017

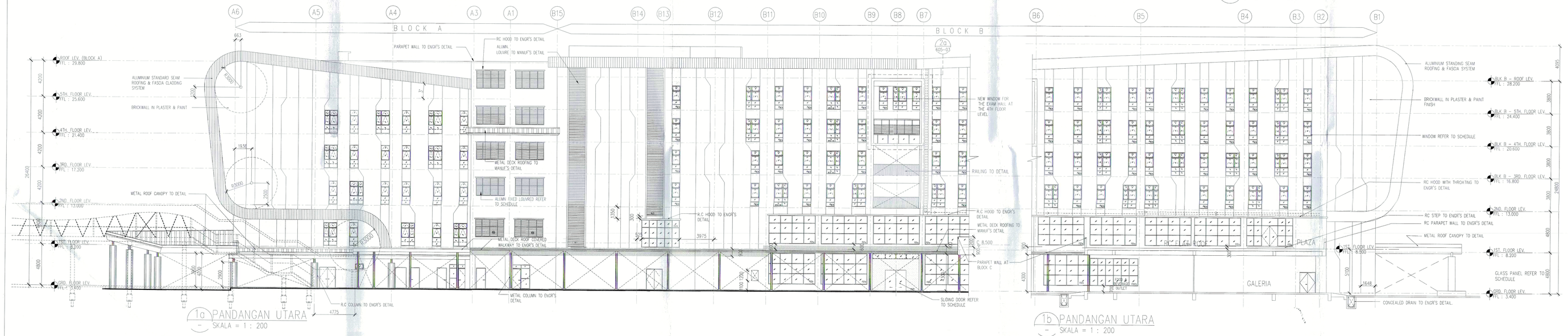
LUKISAN:

PELAN BUMBUNG

SCALE:	DWG NO.:				
1:200	553_BP3-106				
DRAWN BY:	CHECKED BY:	DATE:			
abdul rahim	Aaron, Siew ying	NOV 2017			
ORIGINATOR ACRONYM	PROJECT NO.	DISCIPLINE			
BH YEW	55314	ARCH			
DWG STATUS	LOT	ATTRIBUTE	LEVEL	DWG NO.	REVISION
DD	–	–	RF	106	3

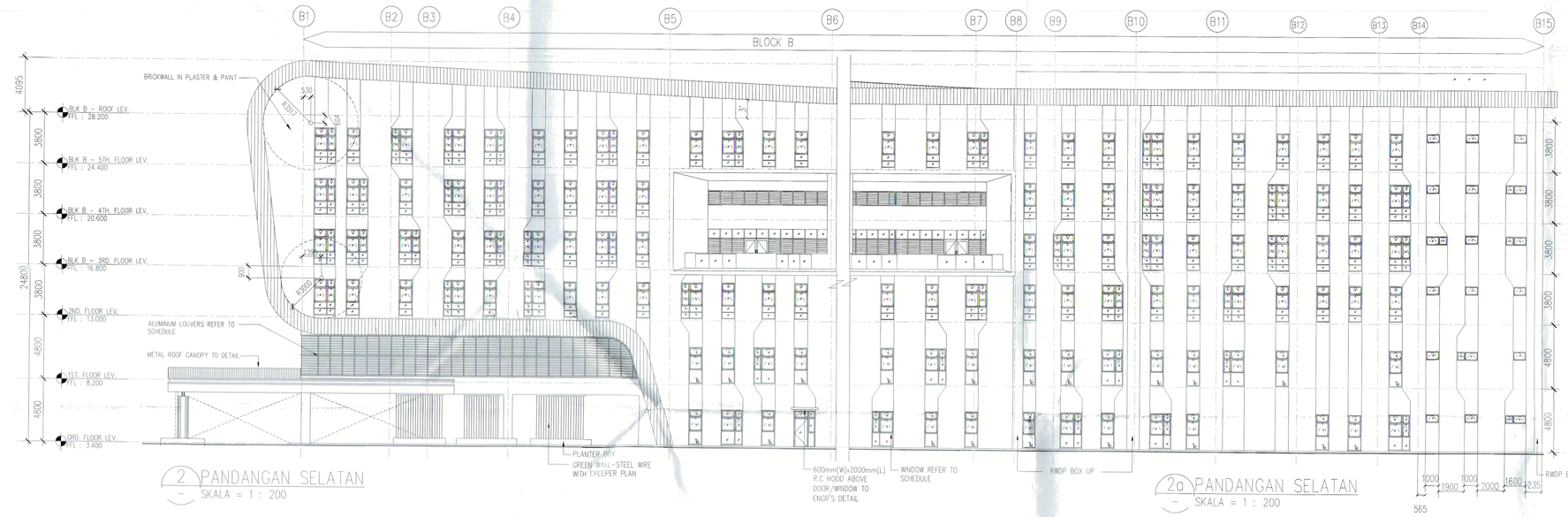


1 PANDANGAN UTARA
SKALA = 1 : 200



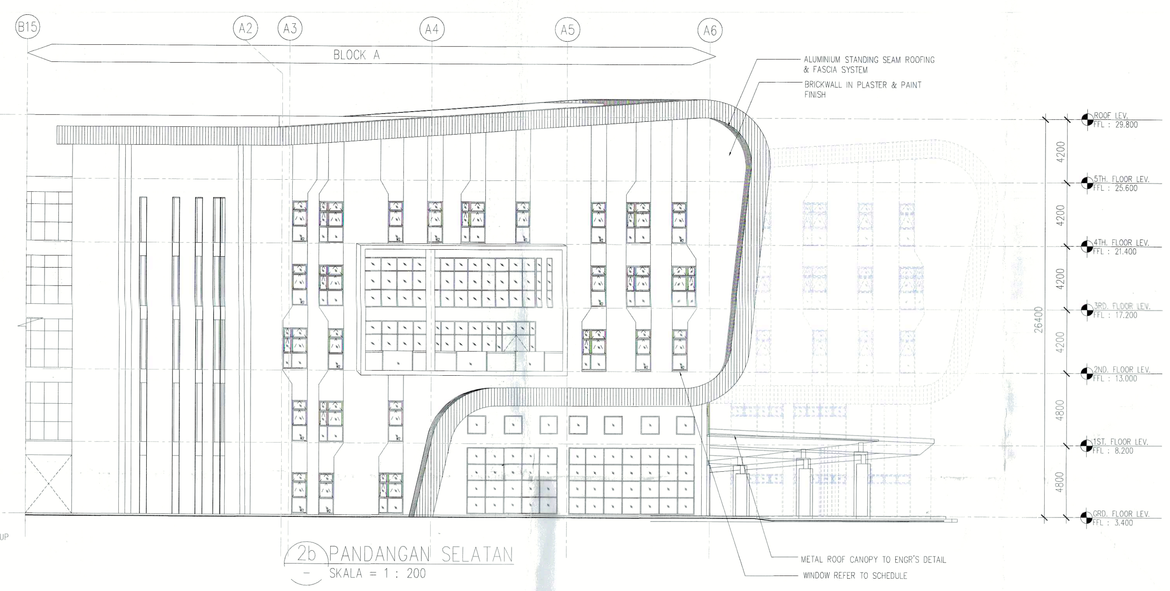
1a PANDANGAN UTARA
SKALA = 1 : 200

1b PANDANGAN UTARA
SKALA = 1 : 200

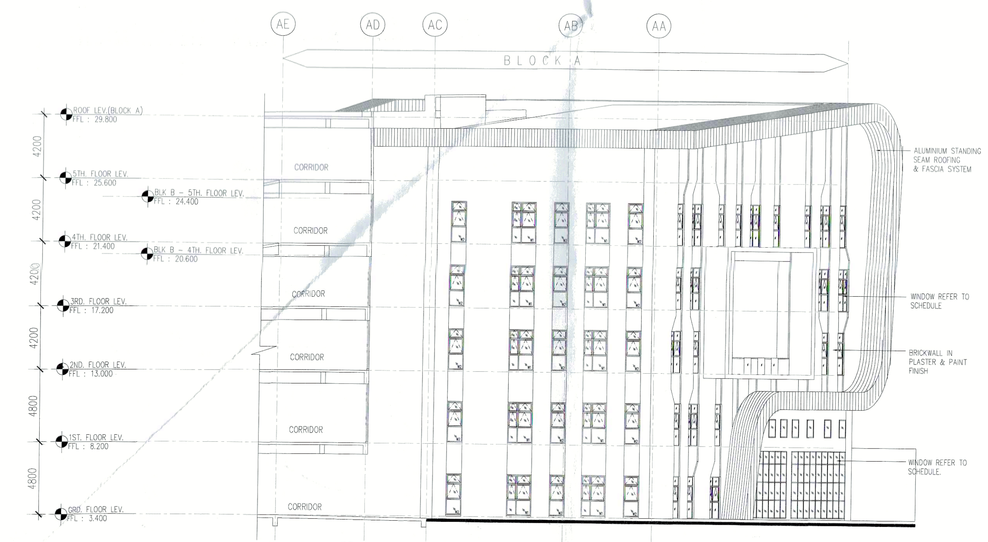


2 PANDANGAN SELATAN
SKALA = 1 : 200

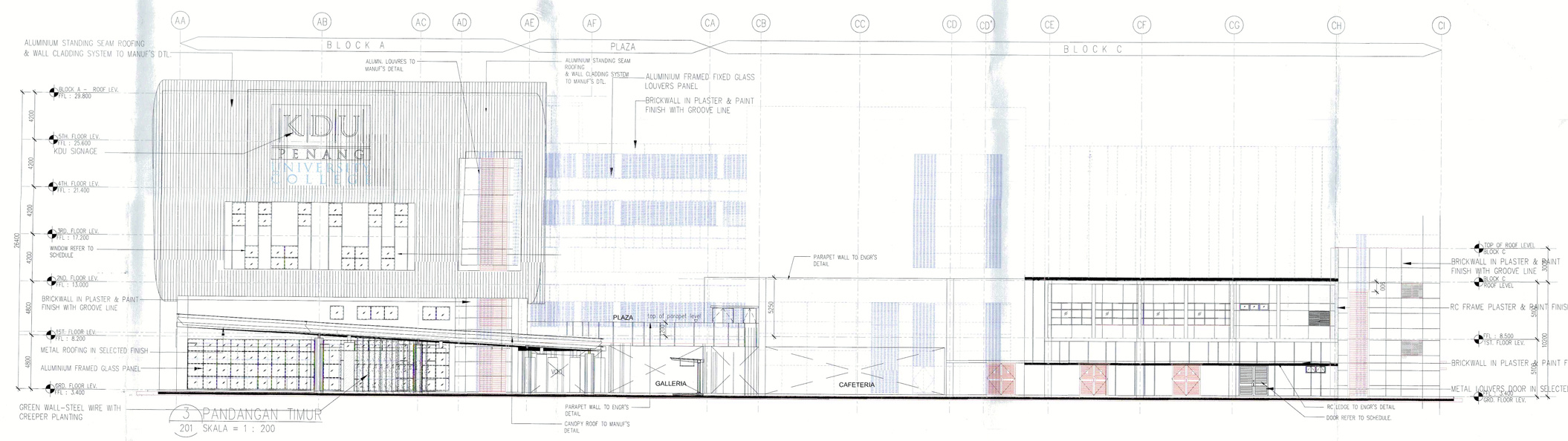
2a PANDANGAN SELATAN
SKALA = 1 : 200



2b PANDANGAN SELATAN
SKALA = 1 : 200



2c BLOK A – PANDANGAN BARAT
SKALA = 1 : 200



3 PANDANGAN TIMUR
201 SKALA = 1 : 200

NO. FAIL

Bil (.....) dlm MPSP/40/30-73/90

KEGUNAAN PEJABAT

DITERIMA DI JABATAN PERANCANG BANDAR DAERAH SEBERANG PERAI UTARA
Rujukan Tuan / Tuan-tuan
Tarikh Surat / Tarikh
Diperbesar Rangkuman Dasar 10 set pelan

2 0 SEP 2017

Bil. Tuan / Tuan-tuan

2 6 SEP 2017

Mohd Rashidi Hisyamsin Bin Hamad
Perancang Bandar Bangunan
Majlis Perbandaran Seberang Perai

LEGEND

KERJA-KERJA BARU DITUNJUKAN DENGAN WARNA MERAH

KERJA-KERJA LAMA DITUNJUKAN DENGAN GARISAN PUTUS-PUTUS BERWARNA BIRU

KEY PLAN

BLOCK C 1STOREYS

BLOCK B 3STOREYS

BLOCK A 5STOREYS

PROJEK:

PERMOHONAN PELAN BANGUNAN BAGI CADANGAN MEMBINA SEBUAH KOLEJ UNIVERSITI SWASTA DI ATAS LOT PT 5828, MUKIM 13, BATU KAWAN, SEBERANG PERAI SELATAN

A) PEMBAHAGIAN FASA DAN PINDAAN DALAMAN :-

FASA 1

BLOK A - PUSAT PENTADBIRAN 5 TINGKAT BERSERTA PINDAAN DALAMAN

BLOK B - PERPUSTAKAAN DAN BLK KULIAH 6 TINGKAT BERSERTA PINDAAN DALAMAN

BLOK C - TINGKAT BAWAH BANGUNAN AKADEMIK DAN DEWAN SERBAGUNA 3 TINGKAT BERSERTA PINDAAN DALAMAN (PENYELENGGARAAN DAN KAFETERIA)

2 UNIT PONDOK PENGAWAL

1 UNIT TNB 11 KV STESEN SUIS UTAMA

FASA 2

BLOK C - TINGKAT 1 DAN 2 BANGUNAN AKADEMIK DAN DEWAN SERBAGUNA 3 TINGKAT

BLOK D - DEWAN KULIAH DAN KAFETERIA 3 TINGKAT

BLOK E - BANGUNAN AKADEMIK 5 TINGKAT

UNTUK TETUAN KDU UNIVERSITY COLLEGE (PG) SDN. BHD.

KELULUSAN PELAN SUSUN ATUR
NO. RUJUKAN : MPSP/70/39-73/21 B.2 , BERTARIKH 12.10.2017

PEMILIK DAN PEMAJU
KDU UNIVERSITY COLLEGE (PG) SDN. BHD.

KDU UNIVERSITY COLLEGE (PG) SDN. BHD. (875357-X)
(Formerly known as KDU COLLEGE (PG) SDN. BHD.)

Ir Chong Beng Keok
Chief Executive Officer

NAMA : DR. CHONG BENG KEOK
JAWATAN : KETUA PEGAWAI EKSEKUTIF
NO IC : 610612 - 02 - 5048
ALAMAT : KDU UNIVERSITY COLLEGE (PG) SDN. BHD. 32, JALAN ANSON, 10400, GEORGE TOWN, PULAU PINANG.
NO. TEL : 604 - 2386368

PERUNDING REKABENTUK:

CPG CONSULTANTS

ARCHITECTURE GROUP - STUDIO A
CPG CONSULTANTS PTE LTD
238B, THOMSON ROAD, #12-00 TOWER B
NOVENA SQUARE, SINGAPORE 307683
TEL: +65 6357 4466 FAX: +65 6357 4469

ARKITEK / SAKSI :

BH YEW ARCHITECT (SP/Y61)
15TH. FLOOR, MENARA AMMETLIFE
NO.1, JALAN LUMUT, 50200 KUALA LUMPUR
TEL: (03) 4043-1346 FAX: (03) 4043-1349
EMAIL: bhye@mrasb.com.my

LEMBAGA ARKITEK MALAYSIA

Ar. YEW Boh Hwa
No.Pendaftaran/Lesen A/761

Saya mengesahkan bahawa pelan-pelan yang dikemar adalah mengikut Undang-Undang Kecil Bangunan Seragam 1984 dan Akta Jalan, Parit dan Bangunan 1974 (Pindaan 1976) dan bahawa kerja-kerja yang dicadangkan tidak akan menyalahi undang-undang atau peraturan yang berkuatkuasa serta sempadan-sempadannya telah betul seperti yang ditunjukkan dalam pelan yang diluluskan oleh Majlis Perbandaran Seberang Perai.
Saya mengesahkan bahawa kerja-kerja pembinaan akan dijalankan dibawah pengawasan saya.
Saya mengetahui dan mengaku bahawa pelan-pelan bangunan adalah tertakluk dengan pelan kebenaran/kelulusan yang diluluskan dan akan membuka jalan serta saiz-saiz rizab/ jalanan tersebut.

ABP SUBMISSION

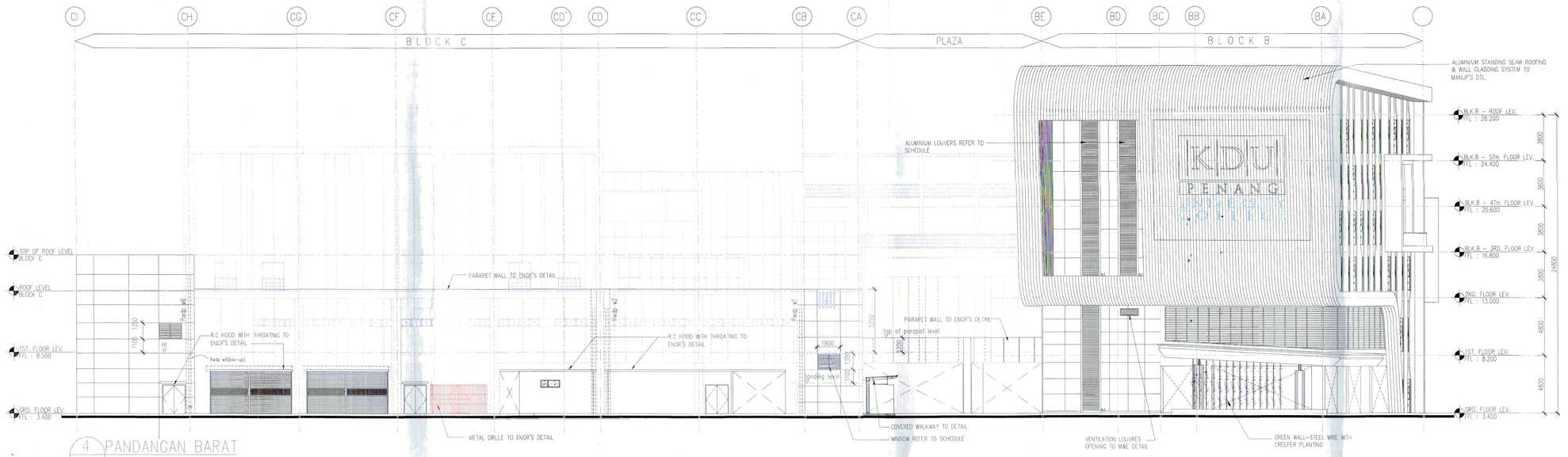
NOV 2017

LUKISAN

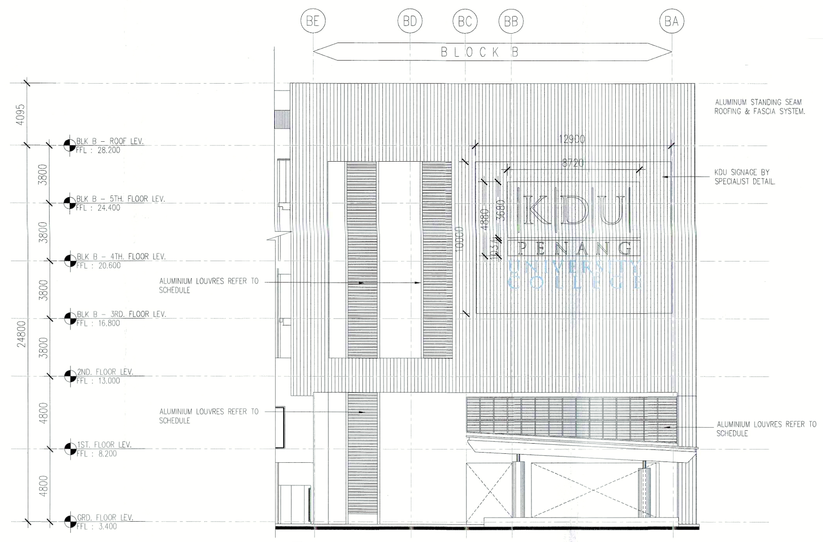
PANDANGAN UTARA
PANDANGAN SELATAN
PANDANGAN TIMUR
PANDANGAN BARAT

SCALE:	CAD NO:	
1:200	553_BP3-201	
DRAWN BY:	CHECKED BY:	DATE:
abdul rahim	Aaron, Siew ying	NOV. 2017
ORIGINATOR ACRONYM	PROJECT NO.	DISCIPLINE
BH YEW	55314	ARCH

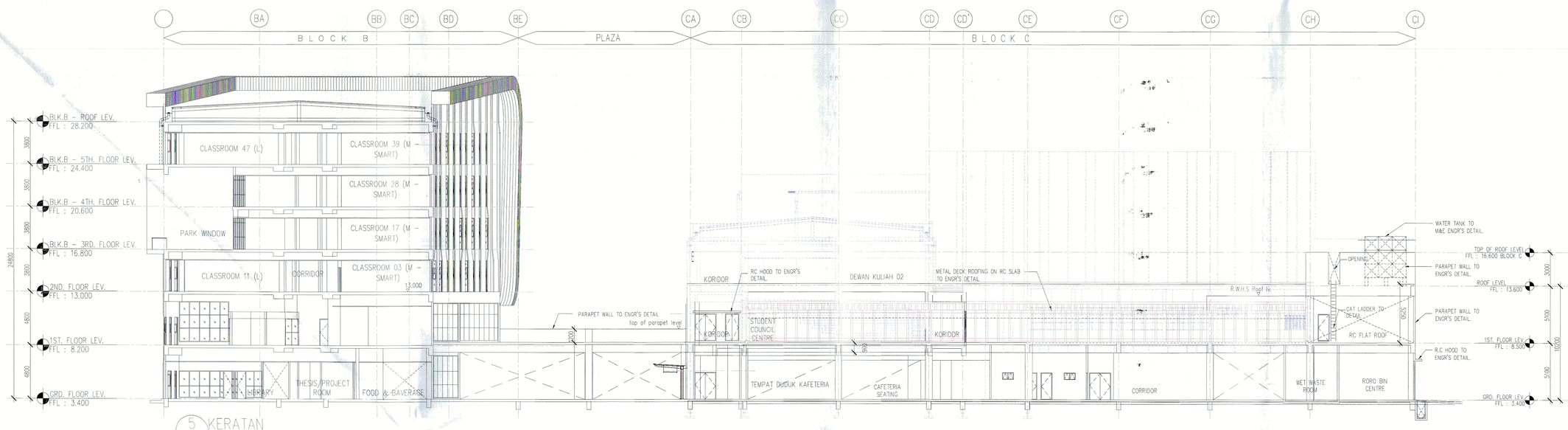
DWG STATUS	LOT	ATTRIBUTE	LEVEL	DWG NO.	REVISION
DD	-	-	-	201	3



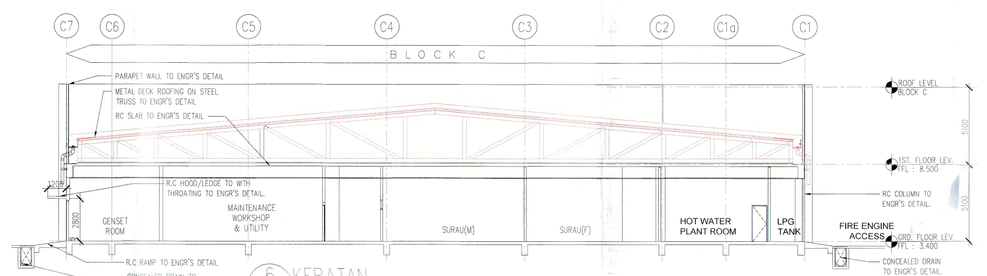
4 PANDANGAN BARAT
202 SKALA = 1 : 200



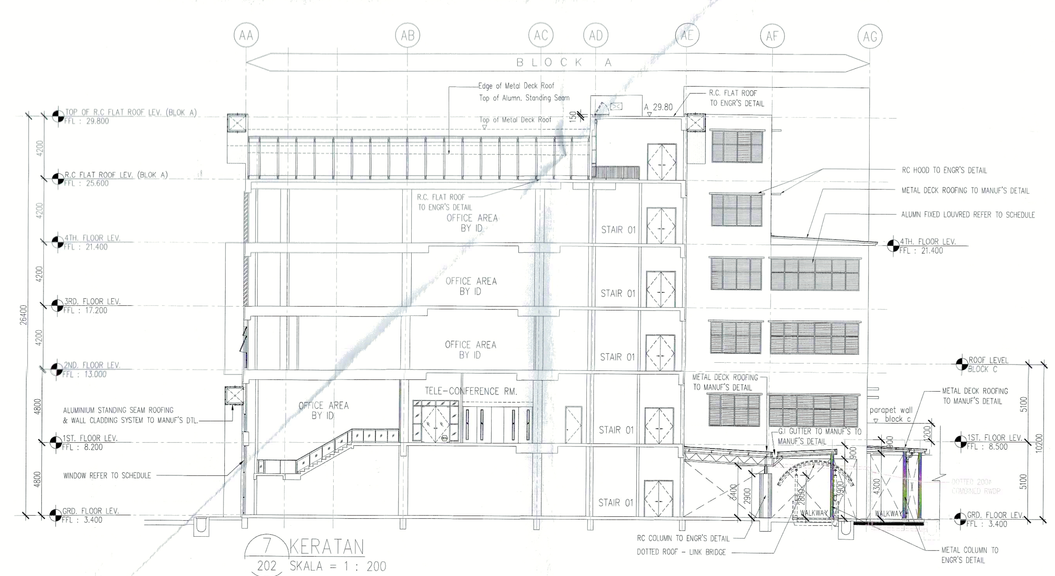
4a BLOK B – PANDANGAN BARAT
202 SKALA = 1 : 200



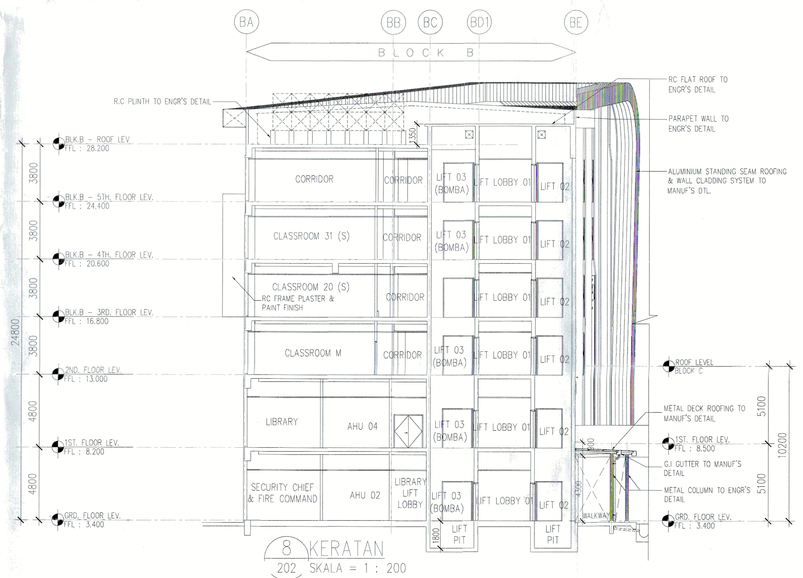
5 KERATAN
202 SKALA = 1 : 200



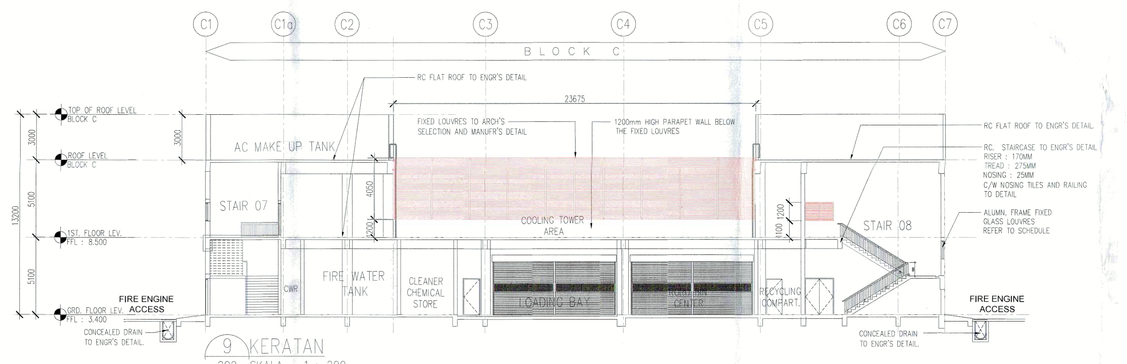
6 KERATAN
202 SKALA = 1 : 200



7 KERATAN
202 SKALA = 1 : 200



8 KERATAN
202 SKALA = 1 : 200



9 KERATAN
202 SKALA = 1 : 200

NO. FAIL

Bil (.....40.....) dlm MPSP/40/30-73/90

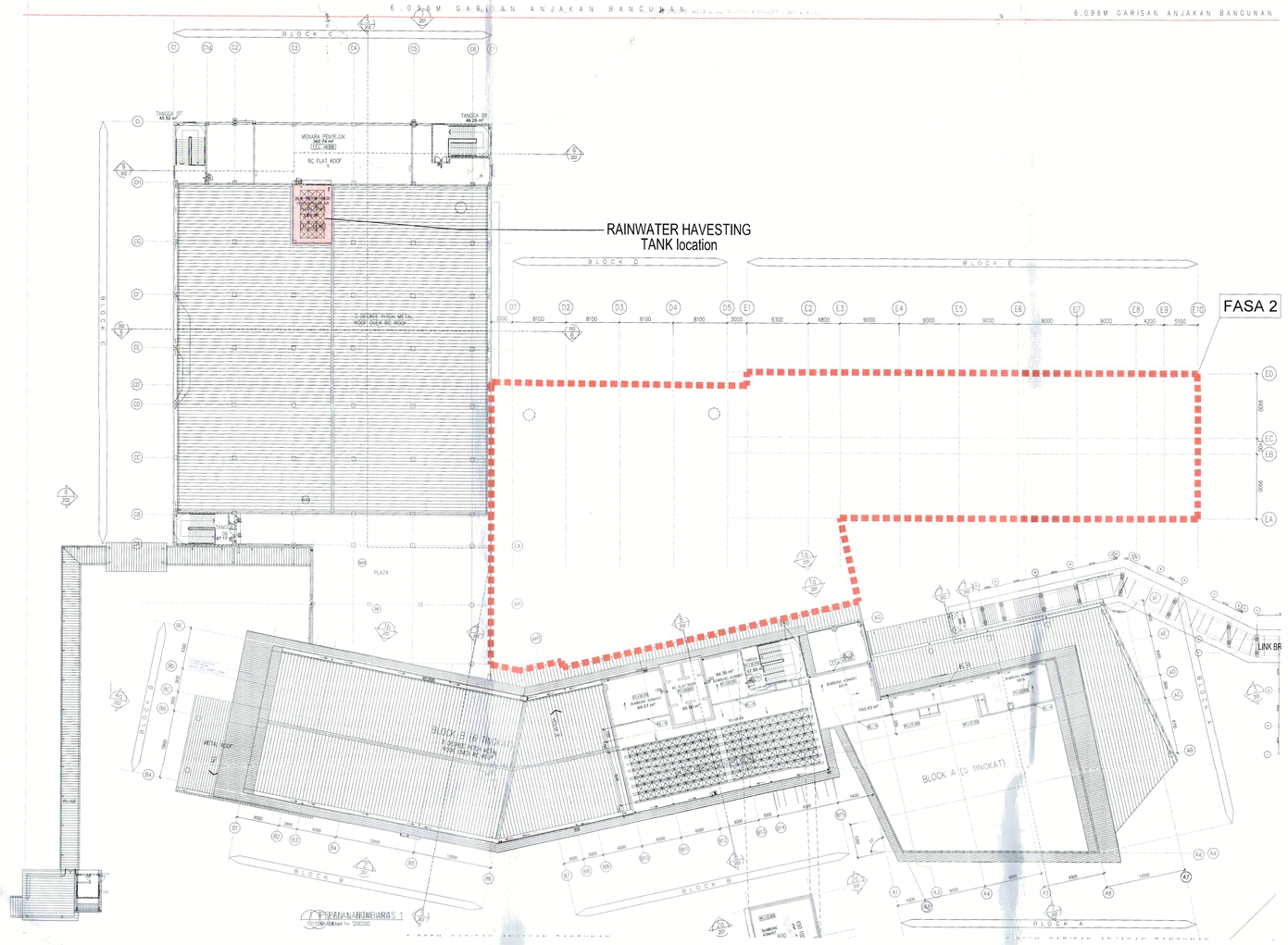
KEGUNAAN PEJABAT

Dokumen ini adalah sebagaimana yang diluluskan oleh Majlis Perbandaran Seberang Perai

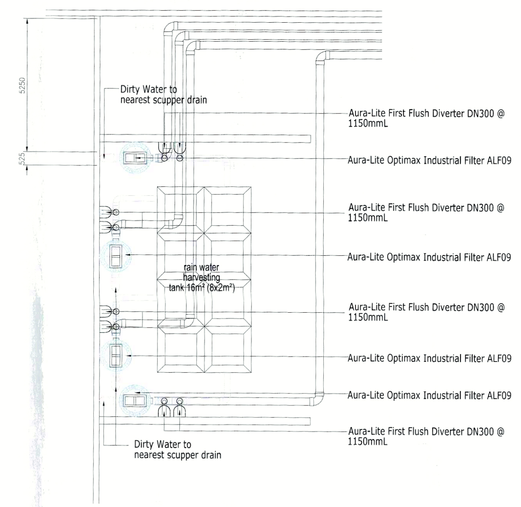
Dipantau Mengikut Syarat-syarat Kelulusan

Dipantau Mengikut Syarat-syarat Kelulusan

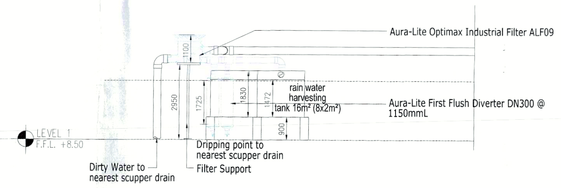
Dipantau Mengikut Syarat-syarat Kelulusan



1 PELAN BUMBUNG
841-03 SKALA = TANPA SKALA



4 PELAN PERINCIAN TANK
841-01 SKALA = TANPA SKALA



5 PANDANGAN PERINCIAN TANK
841-01 SKALA = TANPA SKALA

OTTV Calculation - KDU University College, Batu Kawan Penang

OTTV COMPONENT	Wall Location	A: Wall Area (m²)	B: Construct	C: Solar Absorption Factor (α)	D: Window to Wall Ratio (WWR)	E: (1-WWR)	F: Wall Concrete U-Value (Uw)	G: Glass U-Value (Uf)	H: Orientation Factor (OF)	I: Glass Shading Coeff (SC1)	J: Device Shading Coeff (SC2)	K: Shading Coefficient SC1 x SC2 (ie column I & J)	L: Wall OTTV (ie multiply all shaded cells in the same row)
HEAT CONDUCTION THROUGH WALLS	North Wall	3,482.77	15	0.15	0.22	0.78	2.63	N/A	N/A	N/A	N/A	N/A	16,158.25
	South Wall	3,740.74	15	0.15	0.17	0.83	2.63	N/A	N/A	N/A	N/A	N/A	18,377.74
	East Wall	925.86	15	0.15	0.14	0.86	2.63	N/A	N/A	N/A	N/A	N/A	4,712.78
	West Wall	1,879.10	15	0.15	0.15	0.85	2.63	N/A	N/A	N/A	N/A	N/A	9,407.16
	Σ Wall Area	*10,028.47*	Equation for Heat Conduction Through Walls =									1F x α x (1 - WWR) Uw	*48,344.89*
HEAT CONDUCTION THROUGH WINDOWS	North Window	3,482.77	6	N/A	0.22	N/A	N/A	5.79	N/A	N/A	N/A	N/A	26,818.11
	South Window	3,740.74	6	N/A	0.17	N/A	N/A	5.79	N/A	N/A	N/A	N/A	22,092.06
	East Window	925.86	6	N/A	0.14	N/A	N/A	5.79	N/A	N/A	N/A	N/A	4,803.01
	West Window	1,879.10	6	N/A	0.15	N/A	N/A	5.79	N/A	N/A	N/A	N/A	10,883.21
	Equation for Heat Conduction Through Windows =											6 x WWR x Uf	*61,766.39*
SOLAR HEAT GAIN THROUGH WINDOWS	North Window	3,482.77	194	N/A	0.22	N/A	N/A	N/A	0.90	0.96	1.00	0.96	128,428.88
	South Window	3,740.74	194	N/A	0.17	N/A	N/A	N/A	0.92	0.96	1.00	0.96	108,960.04
	East Window	925.86	194	N/A	0.14	N/A	N/A	N/A	1.23	0.96	1.00	0.96	29,692.82
	West Window	1,879.10	194	N/A	0.15	N/A	N/A	N/A	0.94	0.96	1.00	0.96	80,666.73
	Equation for Solar Heat Gain Through Windows =											194 x WWR x Of x SC	*347,747.47*
												Σ WALL OTTV =	*478,171.3*
												Σ WALL AREA =	*10,028.47*
												OTTV =	*47.84*

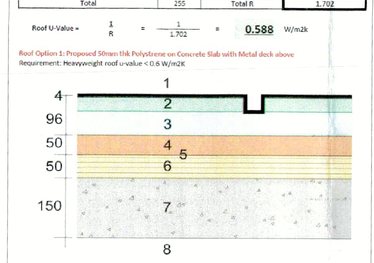
7 KIRAAN OTTV
841-03 SKALA = TANPA SKALA

Roof U-value

Item	Material	Thickness (mm)	Thermal Conductivity (W/mK)	Thermal Resistance, R (m2k/W)
1	External Surface	-	-	0.040
2	Steel Surface	4	50.00	0.00008
3	Cavity	-	-	0.090
4	Cement Screed	50	0.41	0.122
5	Waterproof membrane	1	0.23	0.004
6	Rockwool polystyrene	50	0.04	1.250
7	RC Slab	150	2.90	0.052
8	Internal Surface	-	-	0.130
	Total	255	Total R	1.702

Roof U-Value = 1/R = 1/1.702 = **0.588** W/m2k

Roof Option 1: Proposed 50mm thk Polystyrene on Concrete Slab with Metal deck above
Requirement: Meaxwright roof u-value < 0.6 W/m2K

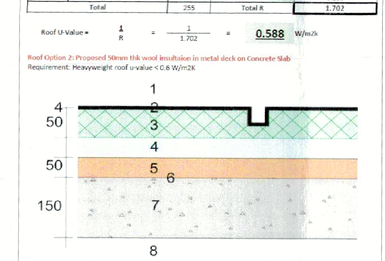


Roof U-value

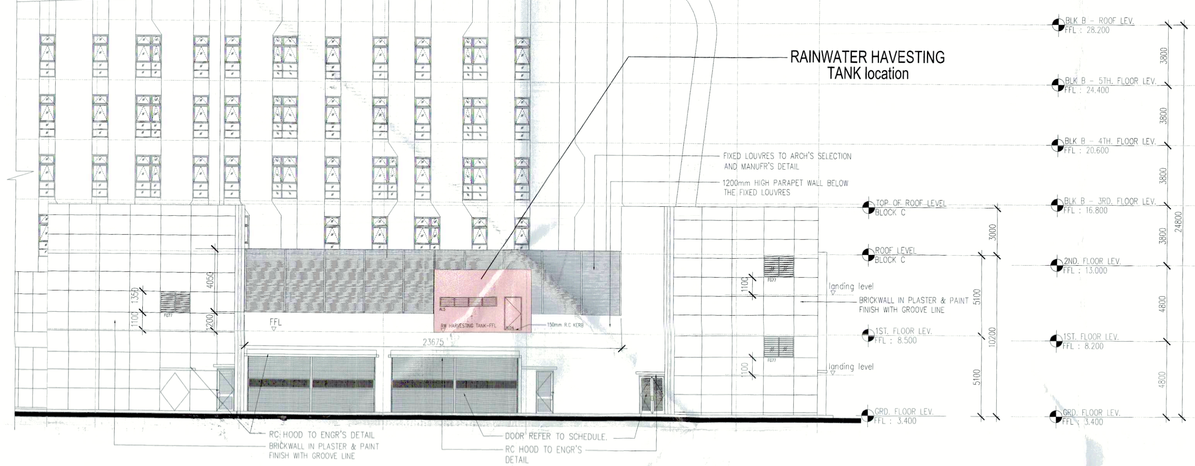
Item	Material	Thickness (mm)	Thermal Conductivity (W/mK)	Thermal Resistance, R (m2k/W)
1	External Surface	-	-	0.040
2	Steel Surface	4	50.00	0.00008
3	Rock mu fiber	50	0.04	1.250
4	Cavity	-	-	0.090
5	Cement Screed	50	0.41	0.122
6	Waterproof membrane	1	0.23	0.004
7	RC Slab	150	2.90	0.052
8	Internal Surface	-	-	0.130
	Total	255	Total R	1.707

Roof U-Value = 1/R = 1/1.702 = **0.588** W/m2k

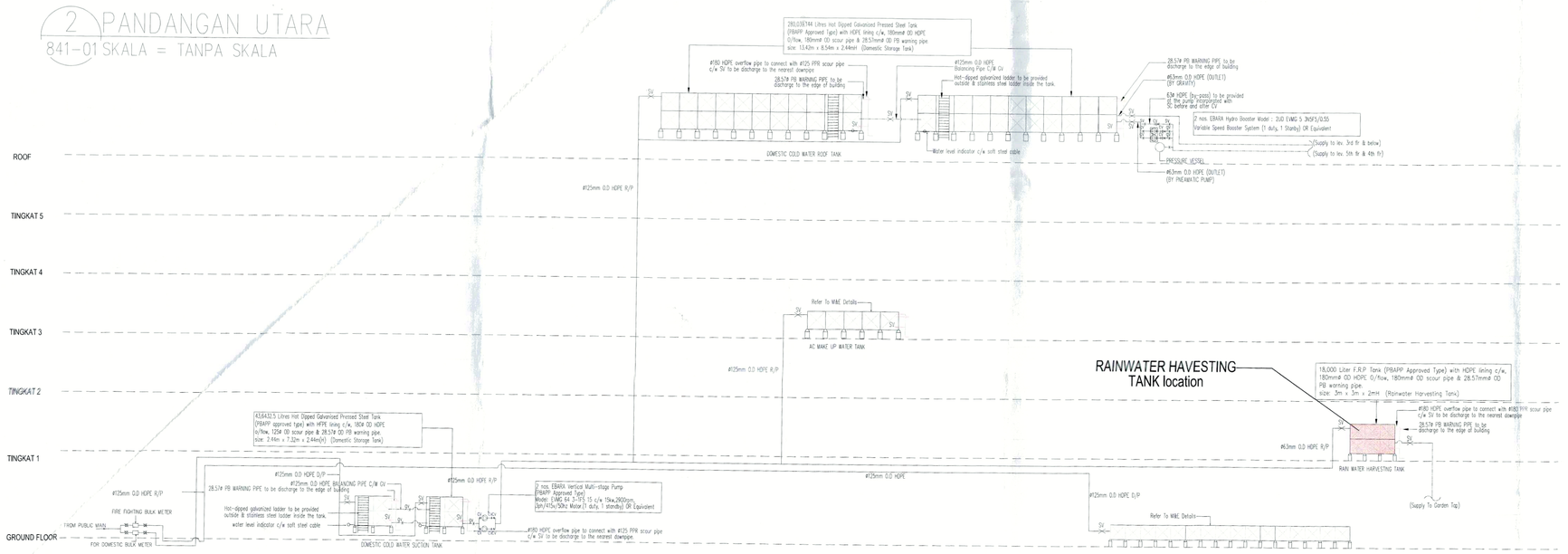
Roof Option 2: Proposed 50mm thk rock fiber insulation to metal deck on Concrete Slab
Requirement: Meaxwright roof u-value < 0.6 W/m2K



8 KIRAAN RTTV
841-01 SKALA = TANPA SKALA



2 PANDANGAN UTARA
841-01 SKALA = TANPA SKALA



3 PELAN DIAGRAMATIK SISTEM PENUAIAN AIR HUJAN (SPAH)
841-01 SKALA = TANPA SKALA

Rainfall (mm) x Catchment Area (m2) x Run-Off Coefficient - Amount Diverted (L) = Rainwater Harvested (L)

Rainfall in mm/day for Batu Kawan = 4.8
Run off Coefficient for steel roof = 0.8

Amount diverted = 2309.95m2/100m2x50L
= 1154.975

(4.8 x2309.95x0.8-1154.975) x 4 days = 30,860.93 L = 30.860 m3

Tank Size Estimation
Roof top Catchment Area (m2) x 0.01 (m)
= 2309.95 x 0.01 = 23.10m3

Tank provided = 18x1.2x1.2
= 25.92m3

100% OF THE RAINWATER MUST BE COLLECTED FROM THE ROOF

ROOF CATCHMENTS AREA & TANK CAPACITY			FILTER CAPACITY		FIRST FLUSH CAPACITY		RAINWATER DOWNPIPE	
Total Catchment	Area Catchment Flow into RWH Tank	Tank Effective Capacity	No	Capacity	No	Capacity	No	SIZE
	1295 m^2	13 m^3	4	30 l/s	8	81 litres	4	ø200
	1295 m^2	13 m^3	4	30 l/s	8	81 litres	4	ø200

Rainwater Harvesting System Sizing - Batu Kawan

NO.	DESIGN CRITERIA	UNIT	VALUE	REMARK
1	SSR Volume / Capacity	m^3	n/a	Base on SSR
2	RWH Tank Volume / Capacity	m^3	13	
3	Roof Collection Area (100m² = m^2)	m^2	1,295	MSMA 2nd Edition Chapter 6
4	Rainfall Intensity	mm/hour	340	From API Calculation
5	Roof Co-efficient, C		1.00	
6	Max. Design Rain Drainage	litre/hour	440,300	
7	Max. Design Rain Drainage	litre/sec	122	
8	RWDP Hydraulic Gradient (ki=0.06)	%	0.5	please input data : 0.5 or 1.0 or 1.6
9	Max. RWDP Discharged			
	4" / Ø100mm	litre/hour	19,800	
	6" / Ø150mm	litre/hour	57,600	
	8" / Ø200mm	litre/hour	122,400	
	10" / Ø250mm	litre/hour	208,800	
	12" / Ø300mm	litre/hour	345,600	
9	Min. No. Rainwater Filter Collector			
	4" / Ø100mm	nos.	22.24	
	6" / Ø150mm	nos.	7.64	
	8" / Ø200mm	nos.	3.60	*NOTE FIRST FLUSH*
	10" / Ø250mm	nos.	2.11	*1. Roofmass of 100m2 or smaller : 25 to 50 litere*
	12" / Ø300mm	nos.	1.27	*2. Roofmass of 100m2 or larger: 50 litere per 100m2*
10	First Flush Capacity			*3. Roofmass of various catchments, = a+ + 4350m² : 2500 litere*
	50 litres per 100m²	litres	648	
	N/A	litres	N/A	

6 KIRAAN RWHS
841-01 SKALA = TANPA SKALA

GBI COMPLIANCE

1. Bangunan hendaklah direkabentuk bercirikan bangunan hijau.Senaraikan dan tunjukkan atas pelan butiran yang disediakan bagi memenuhi ciri-ciri tersebut.
2. Senaraikan juga penyediaan rekabentuk hijau berdasarkan 6 kriteria berikut:
   a. Kecekapan Penggunaan Tenaga (Energy Efficiency - EE)
   b. Kualiti Persekitaraan Dalaman (Indoor Environmental Quality - EQ)
   c. Pengurusan & Kelestarian Tapak (Sustainable Site Planning & Management - SM GBI)
   d. Sumber & Bahan (Material & Resources - MR)
   e. Inovasi (Innovation - IN)
3. Bangunan hendaklah sekurang-kurangan GBI Certified.
4. Sila kemukakan bukti bahawa tuan telah berurusan dengan GBI Accreditation Panel (GBIAP) untuk membuat pengesahan penarafan bangunan hijau.
5. Bangunan perlu disediakan dengan Sistem Penuaian Air Hujan (SPAH) yang ditunjukkan dengan butirannya pada pelan bangunan.

GREEN BUILDING *INDEX CLASSIFICATION*	
POINTS	**GBI RATING**
86+ points	Platinum
76 to 85 points	Gold
66 to 75 points	Silver
50 to 65 points	Certified

ASSESSMENT CRITERIA
OVERALL POINT SCORE

PART	ITEM	MAXIMUM POINT	TARGET SCORE
1	Energy Efficiency	35	14
2	Indoor Environment	21	15
3	Sustainable Site Planning & Management	16	11
4	Materials & Resources	11	7
5	Water Efficiency	10	3
6	Innovation	7	4
	TOTAL SCORE	100	54

9 KIRAAN SCORE GREEN BUILDING INDEX
841-01 SKALA = TANPA SKALA

NO. FAIL
Bil (.....) dlm MPSP/40/30-73/90

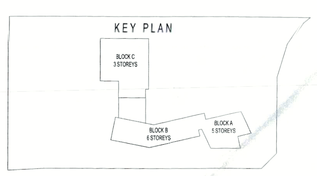
KEGUNAAN PEJABAT

Diterima Bahagian Kejuruteraan Bangunan
Majlis Perbandaran Seberang Perai
19 SEP 2017
Diterima Bahagian Perancangan Bandar & Desa
19 SEP 2017

Mohd Raisul Muhaddisin Bin Hamad
Pegawai Kejuruteraan Bangunan
Majlis Perbandaran Seberang Perai

LEGEND
KERJA-KERJA BARU DITUNJUKAN DENGAN WARNA MERAH
KERJA-KERJA LAMA DITUNJUKAN DENGAN GARISAN PUTUS-PUTUS BERWARNA BIRU

KEY PLAN



PROJEK:

PERMOHONAN PELAN BANGUNAN BAGI CADANGAN MEMBINA SEBUAH KOLEJ UNIVERSITI SWASTA DI ATAS LOT PT 5828, MUKIM 13, BATU KAWAN, SEBERANG PERAI SELATAN

A) PEMBAHAGIAN FASA DAN PINDAAN DALAMAN :-

FASA 1

BLOK A - PUSAT PENTADBIRAN 5 TINGKAT BERSERTA PINDAAN DALAMAN
BLOK B - PERPUSTAKAAN DAN BILIK KULIAH 6 TINGKAT BERSERTA PINDAAN DALAMAN
BLOK C - TINGKAT BAWAH BANGUNAN AKADEMIK DAN DEWAN SERBAGUNA 3 TINGKAT BERSERTA PINDAAN DALAMAN (PENYELENGGARAAN DAN KAFETERIA)
2 UNIT PONDOK PENGAWAL
1 UNIT TNB 11 KV STESEN SUIS UTAMA

FASA 2

BLOK C - TINGKAT 1 DAN 2 BANGUNAN AKADEMIK DAN DEWAN SERBAGUNA 3 TINGKAT
BLOK D - DEWAN KULIAH DAN KAFETERIA 3 TINGKAT
BLOK E - BANGUNAN AKADEMIK 5 TINGKAT

UNTUK TETUAN KDU UNIVERSITY COLLEGE (PG) SDN. BHD.

KELULUSAN PELAN SUSUN ATUR
NO. RUJUKAN : MPSP/7/09-73/21 B.2 , BERTARIKH 12.10.2017

PEMILIK DAN PEMAJU
KDU UNIVERSITY COLLEGE (PG) SDN. BHD.

KDU UNIVERSITY COLLEGE (PG) SDN. BHD. (879357-X)
(Formerly known as KDU COLLEGE (PG) SDN. BHD.)

Dr CHONG Beng Keok
Chief Executive Officer

NAMA : DR. CHONG BENG KEOK
JAWATAN : KETUA PEGAWAI EKSEKUTIF (CEO)
NO KP : 610612 - 02 - 5048
ALAMAT : KDU UNIVERSITY COLLEGE (PG) SDN. BHD.
32, JALAN ANSON,
10400 GEORGE TOWN, PULAU PINANG
NO. TEL : 604 - 2385368

PERUNDING REKABENTUK

CPG CONSULTANTS

ARCHITECTURE GROUP - STUDIO A
CPG CONSULTANTS PTE LTD
238B, THOMSON ROAD, #12-09 TOWER B
NOVENA SQUARE, SINGAPORE 307683
TEL : +65 6357 4468 FAX : +65 6357 4469

ARKITEK / SAKSI

BH YEW ARCHITECT (SP/Y61)
15TH FLOOR, MENARA AMMELITE
NO.1, JALAN LUMUT, 50400 KUALA LUMPUR
TEL : (03) 4043-7848 FAX : (03) 4043-1349
EMAIL : yohwoh@hotmail.com.my

Saya mengesahkan bahawa pelan-pelan yang dihantar adalah mengikut Undang-Undang Kecil Bangunan Seragam 1984 dan Akta Jalan, Parit dan Bangunan 1974 dan pindaan-pindaan yang terkini. Saya juga mengesahkan bahawa pelan-pelan ini adalah selaras dengan perancangan yang diluluskan dan akan mematuhi syarat-syarat kelulusan apabila diberikan.

ABP SUBMISSION
NOV 2017

LUKISAN

(RAINWATER HARVESTING SYSTEM)
KIRAAN OTTV, RTTV DAN GREEN BUILDING INDEX

SCALE: TANPA SKALA	DO NO.: 553_BP3-841-01	
DRAWN BY: abdul rahim	CHECKED BY: Aaron, Siew ying	DATE: NOV 2017
ORIGINATOR ACRONYM	PROJECT NO.	DISCIPLINE
BH YEW	55314	ARCH

DWG STATUS	LOT	ATTRIBUTE	LEVEL	DWG NO.	REVISION
DD	-	-	-	841-01	3

JADUAL PENCAHAYAAN DAN BUKAAN UNTUK PELAN LANTAI ARAS BAWAH

JADUAL PENCAHAYAAN DAN BUKAAN

	BILIK	KELUASAN (sq m)	PENCAHAYAAN 20% YANG DIPERLUKAN (SQ M)	PENCAHAYAAN YANG DISEDIAKAN (SQ M)	BUKAAN 10% YANG DIPERLUKAN (SQ M)	BUKAAN YANG DISEDIAKAN (SQ M)	REMARKS (ALL ARTIFICIAL LIGHTING)
	BLOK A - PENTADBIRAN						
1	TANGGA 01	1/2 73.39 x 36.70	7.34	4.32	3.67	-	9W
2	RUANG MENUNGGU TETAMU, LAUZR & TANGGA 2	212.15	42.43	114.90	21.22	-	9W+6W+T8+FDL+5Dia+MV
3	BILIK KAKITANGAN	462.32	92.46	55.55	46.23	19.00	5W+3x(1x6W+1xT8)+6W+3D-LIGHT+2Dia+MV (ARTIFICIAL LIGHTING)
4	TANDAS 01 (M) (0.25kg/unit)	17.95	(1.25kg/4 unit)	-	-	-	MV
5	TANDAS 02 (F) (0.25kg/unit)	29.92	(1.25kg/8unit)	9.65	-	0.65	THS+MV
6	PANTRY 01	4.59	0.92	-	0.46	-	MV
7	AHU 01	27.30	5.46	-	2.73	-	MV
8	BILIK TELE 01	6.46	1.30	-	0.65	-	MV
9	BILIK TELE 02	8.23	1.65	-	0.82	-	MV
	TOTAL GROSS AREA = 867.60 sq.m						

JADUAL PENCAHAYAAN DAN BUKAAN

	BILIK	KELUASAN (sq m)	PENCAHAYAAN 20% YANG DIPERLUKAN (SQ M)	PENCAHAYAAN YANG DISEDIAKAN (SQ M)	BUKAAN 10% YANG DIPERLUKAN (SQ M)	BUKAAN YANG DISEDIAKAN (SQ M)	REMARKS (ALL ARTIFICIAL LIGHTING)
	BLOK B - PERPUSTAKAAN DAN BLOK KULIAH						
1	TANGGA 03	1/2 60.27 x 30.14	4.53	-	6.03	-	MV / AC
2	S/F LOBI 01 (LIFT-RATANGA API)	57.24	11.45	-	5.72	-	MV / AC
3	MIRROR	450.20	90.04	-	45.02	-	MV+ARTIFICIAL LIGHTING
4	BLK UTILITI 01	25.42	-	-	-	-	MV
5	TANDAS 03 (M)	37.63	(2.50kg/18 unit)	10.44	-	1.04	MV+THS
6	TANDAS 04 (F)	37.42	(2.50kg/6 unit)	1.69	-	1.69	THS+THS
7	JANITOR 01	5.90	1.18	-	0.6	-	MV
8	SKU-01 (0.25kg/unit)	9.41	(0.25kg/unit)	0.65	-	0.65	THS+MV
9	BILIK KULIAH/LATIHAN & BILIK KULIAH 02	55.06	11.01	5.40	5.51	3.50	12x(2x2)+4C
10	LAB 02	56.19	11.24	-	5.62	-	MV
11	BLK UTILITI 02	11.55	2.31	-	1.16	-	MV
12	TANGGA 04	190.27	37.91	27.59	19.50	-	4x(T+FLD)+MV
13	PERPUSTAKAAN / CIRCULATION COUNTER	594.78	119.26	48.75	59.63	48.75	12x(3x(2x2)+T)+FDL + FDL+MV (ARTIFICIAL LIGHTING)
14	TRAY OUTLET	45.90	9.18	17.75	4.59	-	FDL+MV
15	CONVENIENCE STORE 01	42.58	8.52	-	4.26	-	MV + 18+LT
16	CONVENIENCE STORE 02	42.77	8.55	27.20	4.28	-	FDL+3x(4+4+L)
17	RUANG LEGAR	461.84	92.37	-	46.18	-	MV+ ARTIFICIAL LIGHTING
18	TANGGA 05	1/2 53.54 x 26.77	5.35	-	2.68	-	ALL + MV
	TOTAL GROSS AREA = 2087.18 sq.m						

JADUAL PENCAHAYAAN DAN BUKAAN

	BILIK	KELUASAN (sq m)	PENCAHAYAAN 20% YANG DIPERLUKAN (SQ M)	PENCAHAYAAN YANG DISEDIAKAN (SQ M)	BUKAAN 10% YANG DIPERLUKAN (SQ M)	BUKAAN YANG DISEDIAKAN (SQ M)	REMARKS (ALL ARTIFICIAL LIGHTING)
	BLOK C - DEWAN SERBAGUNA KAFETARIA						
1	TANGGA 04	1/2 44.54 x 22.28	4.46	-	2.23	-	MV
2	RUANG MAKAN KAFETERIA (RUANG TERBUKA)	454.59	-	-	45.46	-	NV
3	RUANG LEGAR KAFETERIA (RUANG TERBUKA)	462.34	-	-	46.23	-	NV
4	DAPUR KAFETERIA (RUANG TERBUKA)	170.38	34.08	-	17.04	-	NV
5	KORIDOR DAPUR KAFETERIA	98.48	19.70	-	9.85	-	NV+ARTIFICIAL LIGHTING
6	BILIK UTILITI / BILIK MV	12.45	2.50	1.04	1.25	1.04	THS
7	MALE SURAU 01 / ABLUTION	65.73	13.15	7.00	6.57	7.00	4x(5+4)-T+T9+4D +MV+ (ARTIFICIAL LIGHTING)
8	FEMALE SURAU 01 / ABLUTION	69.70	11.94	7.00	5.97	7.00	4x(5+4)-T+T9+4D +MV+ (ARTIFICIAL LIGHTING)
9	SURAU 01 (PENYEDIAKHUSUS BLOK PENGAJIA & BLOK PEGAWAI)	99.88	19.98	-	9.99	-	FDL6 + MV (ARTIFICIAL LIGHTING)
10	BENGKEL PENYEDIAGERAKAN DAN SEMBAGANG	122.78	24.56	-	12.28	-	MV + (ARTIFICIAL LIGHTING)
11	LPG TANK	12.79	2.43	-	1.28	-	NV
12	TOILET & CLOTHE WATCH TANK ROOM	34.29	6.86	-	3.43	-	MV
13	TANGGA 1 1/2	44.95x22.47	4.49	-	2.25	-	MV
14	FIRE FIGHTING PUMP ROOM	47.36	9.47	-	4.74	-	MV
15	GARDENER ROOM	10.89	2.18	-	1.09	-	MV+ARTIFICIAL LIGHTING
16	CLEANER CHEMICAL ROOM	11.06	2.21	-	1.11	-	MV+ARTIFICIAL LIGHTING
17	CLEANER SUPERVISOR OFFICE	12.71	2.55	-	1.27	-	MV+ARTIFICIAL LIGHTING
18	DOMESTIC WATER TRANSFER TANK	121.12	24.24	-	12.11	-	MV + AC
19	MAIN BIN CENTRE	60.59	12.12	-	6.06	-	MV+ARTIFICIAL LIGHTING
20	RECYCLING COMPARTMENT	9.90	1.98	-	0.99	-	MV
21	WET WASTE ROOM	27.29	5.46	-	2.73	-	MV
22	GREASE INTERCEPTOR	21.35	4.27	-	2.14	-	MV
23	CONTAINER STORE	14.97	2.99	2.52	1.50	-	FS270
24	SECURITY ROOM (SINTAL)	9.14	1.83	0.54	0.91	-	FS270 +2
25	DEV OFFICE	17.00	3.4	-	1.70	-	MV
26	JANITAN PEMBELIAN	13.75	2.75	2.52	1.38	-	FS270
27	S/F LOBI 3 & KORIDOR	159.62	31.92	8.00	15.96	8.00	FS78 + MV
28	TANGGA 08	1/2 48.91x24.45	4.89	-	2.45	-	MV
29	BILIK UTILITI 01	17.22	3.44	0.98	1.72	0.98	THS
30	CONSUMER TRY VCB ROOM	32.27	6.45	-	3.23	-	MV
31	2x22000KVA DYHT-1.05MVA TX	51.39	10.28	-	5.14	-	MV
32	415V CONSUMER MSB ROOM	49.26	9.85	-	4.93	-	MV
33	TENSET ROOM	54.37	10.87	-	5.44	-	MV
34	LOADING BAY (RUANG TERBUKA)	157.05	29.85	-	21.85	-	MV
35	RECEIVING AREA (RUANG TERBUKA)	54.37	11.95	-	11.95	-	MV
36	WET WATER PLANT ROOM	49.00	8.00	-	8.00	-	MV
37	RUANG GALERI	572.28	114.46	-	57.23	-	NV+ARTIFICIAL LIGHTING
	TOTAL GROSS AREA = 3142.38 sq.m						

JADUAL PENCAHAYAAN DAN BUKAAN UNTUK PELAN LANTAI ARAS 1

JADUAL PENCAHAYAAN DAN BUKAAN

	BILIK	KELUASAN (sq m)	PENCAHAYAAN 20% YANG DIPERLUKAN (SQ M)	PENCAHAYAAN YANG DISEDIAKAN (SQ M)	BUKAAN 10% YANG DIPERLUKAN (SQ M)	BUKAAN YANG DISEDIAKAN (SQ M)	REMARKS (ALL ARTIFICIAL LIGHTING)
	BLOK A - PENTADBIRAN						
1	TANGGA 01	1/2 73.39 x 36.67	7.34	4.32	3.67	3.80	9W+4L+4W
2	TANDAS 01 (M) (0.25kg/unit)	14.43	(1.00kg/4 unit)	-	-	-	MV
3	TANDAS 02 (F) (0.25kg/unit)	34.11	(2.00kg/8unit)	0.65	-	0.65	THS + MV
4	PANTRY 02	4.59	0.92	-	0.46	-	MV
5	AHU 03	27.55	5.42	-	2.75	-	MV
6	BILIK MESYUARAT	97.41	19.48	35.19	9.74	-	W1+W1+W1+T+FDL+D+ FDL+MV
7	EQUIPMENT ROOM	9.61	1.92	-	0.96	-	MV
8	PANTRY	11.65	2.34	-	1.17	-	MV
9	BILIK KAKITANGAN AKADEMIK	391.27	43.45	18.00	23.73	18.00	5W+3D+2W+T+FDL+D+MV
10	BILIK UTILITI	17.00	3.40	-	1.70	-	MV
11	BILIK LOKER	18.33	3.66	-	1.84	-	MV
12	BILIK PENSYARAH AKADEMIK	314.36	29.87	17.88	31.43	17.88	W1+W2+D+W1+T+FDL+MV
13	TANGGA 02	1/2 47.06 x 23.53	4.71	-	2.35	-	MV
14	KORIDOR	186.01	37.21	-	18.61	-	MV
	TOTAL GROSS AREA = 1393.15 sq.m						

JADUAL PENCAHAYAAN DAN BUKAAN

	BILIK	KELUASAN (sq m)	PENCAHAYAAN 20% YANG DIPERLUKAN (SQ M)	PENCAHAYAAN YANG DISEDIAKAN (SQ M)	BUKAAN 10% YANG DIPERLUKAN (SQ M)	BUKAAN YANG DISEDIAKAN (SQ M)	REMARKS (ALL ARTIFICIAL LIGHTING)
	BLOK C - AKADEMIK DAN DEWAN SERBAGUNA						
1	TANGGA 06	1/2 43.44 x 21.73	4.35	2.67	2.17	2.67	FS270 +4W
2	TANGGA 07	1/2 44.71 x 22.36	4.42	4.94	2.21	4.94	2T+T+D +4W
3	TANGGA 08	1/2 47.13 x 23.57	4.71	4.94	2.36	4.94	2T+T+D +4W
4	BILIK MENARA PENYEJUK	362.74	-	-	-	-	-
5	BILIK SULIT/ TANDA PERAIRAN AIR HUJAN (SIPAN)	34.00	-	-	-	-	(ARTIFICIAL LIGHTING)
	TOTAL GROSS AREA = 484.24 sq.m						

JADUAL PENCAHAYAAN DAN BUKAAN UNTUK PELAN LANTAI ARAS 2

JADUAL PENCAHAYAAN DAN BUKAAN

	BILIK	KELUASAN (sq m)	PENCAHAYAAN 20% YANG DIPERLUKAN (SQ M)	PENCAHAYAAN YANG DISEDIAKAN (SQ M)	BUKAAN 10% YANG DIPERLUKAN (SQ M)	BUKAAN YANG DISEDIAKAN (SQ M)	REMARKS (ALL ARTIFICIAL LIGHTING)
	BLOK A - PENTADBIRAN						
1	TANGGA 01	1/2 73.39 x 36.67	7.34	2.70	3.67	2.75	4D+4L+4W
2	TANDAS 01 (M) (0.25kg/unit)	14.43	(1.00kg/4 unit)	-	-	-	MV
3	TANDAS 02 (F) (0.25kg/unit)	34.11	(2.00kg/8unit)	0.65	-	0.65	THS + MV
4	PANTRY 02	4.59	0.92	-	0.46	-	MV+ARTIFICIAL LIGHTING
5	AHU 03	27.55	5.42	-	2.75	-	MV+ARTIFICIAL LIGHTING
6	PEJABAT PENTADBIRAN	172.27	34.45	18.58	17.23	29.84	5W+3D+3x(4W+2D+T)+ 4W+T+FDL+D+MV (ARTIFICIAL LIGHTING)
7	PARK WINDOW (RUANG TERBUKA)	1/2 68.55x26.25	-	-	-	-	MV
8	KORIDOR 1	190.55	38.11	31.69	19.06	12.77	W1+2W+3x(4W+T)+ 4W+T+FDL+D+MV (ARTIFICIAL LIGHTING)
9	BILIK GF	6.73	1.35	-	0.68	-	MV+ARTIFICIAL LIGHTING
	TOTAL GROSS AREA = 566.57 sq.m						

JADUAL PENCAHAYAAN DAN BUKAAN

	BILIK	KELUASAN (sq m)	PENCAHAYAAN 20% YANG DIPERLUKAN (SQ M)	PENCAHAYAAN YANG DISEDIAKAN (SQ M)	BUKAAN 10% YANG DIPERLUKAN (SQ M)	BUKAAN YANG DISEDIAKAN (SQ M)	REMARKS (ALL ARTIFICIAL LIGHTING)
	BLOK B - PERPUSTAKAAN DAN BLOK KULIAH						
1	TANGGA 03	1/2 79.24 x 39.63	7.93	-	17.55	3.96	2.00	AL1+AL3+W
2	S/F LOBI 01 (LIFT-RATANGA API)	63.82	12.76	5.40	6.38	3.50	5W+3x(2+W)
3	MIRROR	569.52	108.10	32.16	56.95	74.66	5W+3D+3x(4W+2x(2+FD)+ 2x(2+FD)+T+FDL+D+ FDL6+FDL3)+MV
4	BLK UTILITI	10.88	2.17	-	-	1.09	MV+AL1
5	TANDAS 03 (M) (0.25kg/unit)	37.63	(2.50kg/18 unit)	10.44	-	1.04	MV+THS
6	TANDAS 04 (F) (0.25kg/unit)	37.42	(2.50kg/6 unit)	1.69	-	1.69	THS+THS
7	JANITOR 03	5.90	1.18	-	0.59	-	MV
8	SKU-01 (0.25kg/unit)	9.05	(0.25kg/unit)	0.65	-	0.65	THS+MV
9	PARK WINDOW (RUANG TERBUKA)	1/2 68.55x26.25	-	-	-	-	MV
10	TANGGA 05	1/2 47.77x23.86	2.77	10.30	1.39	-	2T(3x4)+MV
11	PERPUSTAKAAN	767.55	153.51	102.88	76.76	28.70	12x(3x(2x2)+T)+FDL+ FDL6+FDL3+MV+ (ARTIFICIAL LIGHTING)
12	BILIK LATIHAN	268.20	53.64	31.30	26.82	19.22	2T(3x4)+MV
13	TANGGA 09	1/2 57.18x28.59	5.80	-	2.90	1.00	AL2 + W
	TOTAL GROSS AREA = 1433.67 sq.m						

JADUAL PENCAHAYAAN DAN BUKAAN UNTUK PELAN LANTAI ARAS 3

JADUAL PENCAHAYAAN DAN BUKAAN

	BILIK	KELUASAN (sq m)	PENCAHAYAAN 20% YANG DIPERLUKAN (SQ M)	PENCAHAYAAN YANG DISEDIAKAN (SQ M)	BUKAAN 10% YANG DIPERLUKAN (SQ M)	BUKAAN YANG DISEDIAKAN (SQ M)	REMARKS (ALL ARTIFICIAL LIGHTING)
	BLOK A - PENTADBIRAN						
1	TANGGA 01	1/2 73.39 x 36.67	7.34	4.32	3.67	3.80	9W+4L+4W
2	TANDAS 01 (M) (0.25kg/unit)	14.43	(1.00kg/4 unit)	-	-	-	MV
3	TANDAS 02 (F) (0.25kg/unit)	34.11	(2.00kg/8unit)	0.65	-	0.65	THS + MV
4	PANTRY 04	4.59	0.92	-	0.46	-	MV+AL1
5	AHU 01	27.30	5.46	-	2.73	-	MV+AL1
6	PEJABAT ADMIN & PELAJAT PENERIA	1/2 678.94	135.81	114.39	67.90	36.48	5W+3D+3x(2W+T)+ FS270+FS78+D+MV+AL1
	TOTAL GROSS AREA = 676.94 sq.m						

JADUAL PENCAHAYAAN DAN BUKAAN

	BILIK	KELUASAN (sq m)	PENCAHAYAAN 20% YANG DIPERLUKAN (SQ M)	PENCAHAYAAN YANG DISEDIAKAN (SQ M)	BUKAAN 10% YANG DIPERLUKAN (SQ M)	BUKAAN YANG DISEDIAKAN (SQ M)	REMARKS (ALL ARTIFICIAL LIGHTING)
	BLOK B - PERPUSTAKAAN DAN BLOK KULIAH						
1	TANGGA 03	1/2 79.24 x 39.63	7.93	-	17.55	3.96	2.00	AL1+AL3+W
2	S/F LOBI 01 (LIFT-RATANGA API)	63.82	12.76	5.40	6.38	3.50	5W+3x(2+W)
3	MIRROR	569.52	108.10	32.16	56.95	74.66	5W+3D+3x(4W+2x(2+FD)+ 2x(2+FD)+T+FDL+D+ FDL6+FDL3+MV+
4	BLK UTILITI	10.88	2.17	-	-	1.09	MV+AL1
5	TANDAS 03 (M) (0.25kg/unit)	37.63	(2.50kg/18 unit)	10.44	-	1.04	MV+THS
6	TANDAS 04 (F) (0.25kg/unit)	37.42	(2.50kg/6 unit)	1.69	-	1.69	THS+THS
7	JANITOR 03	5.90	1.18	-	0.59	-	MV
8	SKU-01 (0.25kg/unit)	9.05	(0.25kg/unit)	0.65	-	0.65	THS+MV
9	PARK WINDOW (RUANG TERBUKA)	1/2 68.55x26.25	-	-	-	-	MV
10	TANGGA 05	1/2 47.77x23.86	2.77	10.30	1.39	-	2T(3x4)+MV
11	PERPUSTAKAAN	767.55	153.51	102.88	76.76	28.70	12x(3x(2x2)+T)+FDL+ FDL6+FDL3+MV+ (ARTIFICIAL LIGHTING)
12	BILIK LATIHAN	268.20	53.64	31.30	26.82	19.22	2T(3x4)+MV
13	TANGGA 09	1/2 57.18x28.59	5.80	-	2.90	1.00	AL2 + W
	TOTAL GROSS AREA = 1433.67 sq.m						

JADUAL PENCAHAYAAN DAN BUKAAN UNTUK PELAN LANTAI ARAS 4

JADUAL PENCAHAYAAN DAN BUKAAN

	BILIK	KELUASAN (sq m)	PENCAHAYAAN 20% YANG DIPERLUKAN (SQ M)	PENCAHAYAAN YANG DISEDIAKAN (SQ M)	BUKAAN 10% YANG DIPERLUKAN (SQ M)	BUKAAN YANG DISEDIAKAN (SQ M)	REMARKS (ALL ARTIFICIAL LIGHTING)
	BLOK A - PENTADBIRAN						
1	TANGGA 01	1/2 73.39 x 36.67	7.34	-	3.67	3.80	W1+4L+4W
2	TANDAS 01 (M) (0.25kg/unit)	14.43	(1.00kg/4 unit)	-	-	-	MV
3	TANDAS 26 (F) (0.25kg/unit)	34.11	(2.00kg/8unit)	0.65	-	0.65	THS+MV
4	PANTRY 05	4.59	0.98	-	0.49	-	MV+AL1
5	AHU 01	29.62	5.92	-	2.66	-	MV+AL1
6	PEJABAT ADMIN & PELAJAR FENERIA	1/2 688.94	137.78	78.61	68.90	29.75	5W+3D+3x(2W+T)+ FS78+D+MV+AL1
	TOTAL GROSS AREA = 769.41 sq.m						

JADUAL PENCAHAYAAN DAN BUKAAN

	BILIK	KELUASAN (sq m)	PENCAHAYAAN 20% YANG DIPERLUKAN (SQ M)	PENCAHAYAAN YANG DISEDIAKAN (SQ M)	BUKAAN 10% YANG DIPERLUKAN (SQ M)	BUKAAN YANG DISEDIAKAN (SQ M)	REMARKS (ALL ARTIFICIAL LIGHTING)
	BLOK B - PERPUSTAKAAN DAN BLOK KULIAH						
1	TANGGA 03	1/2 79.24 x 39.63	7.93	-	17.55	3.96	2.00	AL1+AL3+W
2	S/F LOBI 01 (LIFT-RATANGA API)	63.82	12.76	5.40	6.38	3.50	5W+3x(2+W)
3	MIRROR	569.52	108.10	32.16	56.95	74.66	5W+3D+3x(4W+2x(2+FD)+ 2x(2+FD)+T+FDL+D+ FDL6+FDL3+MV+
4	BLK UTILITI	10.88	2.17	-	-	1.09	MV+AL1
5	TANDAS 03 (M) (0.25kg/unit)	37.63	(2.50kg/18 unit)	10.44	-	1.04	MV+THS
6	TANDAS 04 (F) (0.25kg/unit)	37.42	(2.50kg/6 unit)	1.69	-	1.69	THS+THS
7	JANITOR 03	5.90	1.18	-	0.59	-	MV
8	SKU-01 (0.25kg/unit)	9.05	(0.25kg/unit)	0.65	-	0.65	THS+MV
9	PARK WINDOW (RUANG TERBUKA)	1/2 68.55x26.25	-	-	-	-	MV
10	TANGGA 05	1/2 47.77x23.86	2.77	10.30	1.39	-	2T(3x4)+MV
11	PERPUSTAKAAN	767.55	153.51	102.88	76.76	28.70	12x(3x(2x2)+T)+FDL+ FDL6+FDL3+MV+ (ARTIFICIAL LIGHTING)
12	BILIK LATIHAN	268.20	53.64	31.30	26.82	19.22	2T(3x4)+MV
13	TANGGA 09	1/2 57.18x28.59	5.80	-	2.90	1.00	AL2 + W
	TOTAL GROSS AREA = 1433.67 sq.m						

JADUAL PENCAHAYAAN DAN BUKAAN UNTUK PELAN LANTAI ARAS 5

JADUAL PENCAHAYAAN DAN BUKAAN

	BILIK	KELUASAN (sq m)	PENCAHAYAAN 20% YANG DIPERLUKAN (SQ M)	PENCAHAYAAN YANG DISEDIAKAN (SQ M)	BUKAAN 10% YANG DIPERLUKAN (SQ M)	BUKAAN YANG DISEDIAKAN (SQ M)	REMARKS (ALL ARTIFICIAL LIGHTING)
	BLOK B - PERPUSTAKAAN DAN BLK KULIAH						
1	TANGGA 03	1/2 79.24 x 39.63	7.93	-	3.96	2.00	AL1+AL3+W
2	MIRROR	436.93	87.39	38.34	43.69	43.84	5W+3D+3x(2W+T)+FD2x3)+MV
3	BLK UTILITI	10.88	2.17	-	1.09	-	MV+AL1
4	TANGGA 03	1/2 79.24 x 39.63	7.93	-	3.96	2.00	AL1+AL3+W
5	S/F LOBI 01 (LIFT-RATANGA API)	57.83	11.41	2.70	5.783	1.75	W3x+AL
6	TANDAS 03 (M) (0.25kg/unit)	37.63	(2.50kg/18 unit)	10.44	(2.50kg/18unit)	1.04	MV+THS
7	TANDAS 02 (F) (0.25kg/unit)	30.54	(1.50 & unit)	1.69	(1.25 & unit)	1.69	THS+THS
8	JANITOR 01	5.90	1.18	-	0.59	-	MV
9	SKU-01 (0.25kg/unit)	6.05	(0.25kg/unit)	0.65	-	0.65	W3x+AL
10	TANGGA 01	1/2 38.25 x 29.25	5.82	2.70	2.91	2.75	W3x+AL2 + W
11	BILIK KULIAH 26 (S)	54.60	11.32	9.72	5.66	6.32	W3x+2x(2x+)+4C+AL1
12	BILIK KULIAH 27 (M)	84.22	16.84	9.72	8.42	6.32	W3x+2x(2x+)+4C+AL1
13	BILIK KULIAH 28 (M SMART)	114.43	23.61	12.42	11.55	8.05	W3x+2x(2x+)+4C+AL1
14	BILIK KULIAH 29 (S)	54.90	11.38	7.02	5.69	4.55	W3x+2x(2x+)+4C+AL1
15	BILIK KULIAH 30 (S)	55.53	11.11	7.02	5.55	4.55	W3x+2x(2x+)+4C+AL1
16	BILIK KULIAH 31 (S)	56.34	11.28	5.40	5.63	3.50	12x(3x(2x2)+4C+AL1
17	BILIK KULIAH 32 (S)	54.82	10.96	7.02	5.48	4.55	W3x+2x(2x+)+4C+AL1
18	BILIK KULIAH 33 (S)	54.82	10.96	7.02	5.48	4.55	W3x+2x(2x+)+4C+AL1
19	BILIK KULIAH 34 (M)	89.28	16.44	8.10	8.93	5.25	W3x+2x(2x+)+4C+AL1
20	BILIK KULIAH 35 (L)	125.90	25.17	12.42	12.59	8.05	W3x+2x(2x+)+4C+AL1
21	BILIK KULIAH 36 (XL)	205.41	41.08	19.86	20.54	12.95	W3x+2x(2x+)+4C+AL1
	TOTAL GROSS AREA = 1598.35 sq.m						

1 JADUAL PINTU
841-02 SKALA = TANPA SKALA

DOOR TABLE			
TYPE	SIZE	DESCRIPTION	REMARKS
FD1	1800 X 2400	1 HR FIRE RATED DOOR TO MANUF'S DETAIL & BOMBA MALAYSIA APPROVAL	
FD2	2000 X 2400	2 HR FIRE RATED DOOR TO MANUF'S DETAIL & BOMBA MALAYSIA APPROVAL	
FD3	1200 X 2400	1 HR FIRE RATED DOOR TO MANUF'S DETAIL & BOMBA MALAYSIA APPROVAL	
FD4	800 X 2400	1 HR FIRE RATED DOOR TO MANUF'S DETAIL & BOMBA MALAYSIA APPROVAL	
BLD1	2440 X 2800	F.R.P COMPOSITE PANEL DOOR WITH F.R.P VERMIN NETTING FIXED INSIDE TO ENGG'S DETAIL	
BLD2	1500 X 3000	F.R.P COMPOSITE PANEL DOOR WITH F.R.P VERMIN NETTING FIXED INSIDE TO ENGG'S DETAIL	
BLD4	1000 X 2700	ALUMN. LOUVRES DOOR WITH ANTI-VERMIN FIXED INSIDE OF DOOR TO SPEC (HEAVY DUTY)	
BLD5	1500 X 2400	ALUMN. LOUVRES DOOR WITH ANTI-VERMIN FIXED INSIDE OF DOOR TO SPEC (HEAVY DUTY)	
D1	2000 X 2400	PLYWOOD FLUSH DOOR WITH VISION PANEL C/w TIMBER BEADING TO MANUF'S DETAIL	
D2	1000 X 2400	PLYWOOD FLUSH DOOR WITH STAINLESS STEEL PLATE AND VISION PANEL C/w TIMBER BEADING TO MANUF'S DETAIL	
D3	1000 X 1400	PLYWOOD FLUSH DOOR TO MANUF'S DETAIL	
D3a	1000 X 2400	PLYWOOD FLUSH DOOR C/w FACTORY PRESSED G.I. LINING EXPOSED SIDE, TOP AND BOTTOM TO MANUF'S DETAIL	
D4	1200 X 2400	PLYWOOD FLUSH DOOR TO MANUF'S DETAIL	
D5	2400 X 2400	PLYWOOD FLUSH DOOR TO MANUF'S DETAIL	
D6	800 X 2400	PLYWOOD FLUSH DOOR TO MANUF'S DETAIL	
D7	750 X 2400	PLYWOOD FLUSH DOOR TO MANUF'S DETAIL	
D8	900 X 2400	TIMBER DOOR IN LAMINATE FINISH (ID SELECTION) TO MANUF'S DETAIL	
D9	900 X 2400	PLYWOOD FLUSH DOOR WITH LAMINATE FINISH WITH FIXED GLASS PANEL TO MANUF'S DETAIL	
D10	900 X 2400	PLYWOOD FLUSH DOOR WITH LAMINATE FINISH WITH VISION PANEL c/w TIMBER BEADING TO MANUF'S DETAIL	
D11	1200 X 2400	FLUSH DOOR TO MANUF'S DETAIL (HEAVY DUTY TYPE)	
D12	1500 X 2400	PLYWOOD FLUSH DOOR TO MANUF'S DETAIL	
D13	1800 X 2400	PLYWOOD FLUSH DOOR WITH VISION PANEL c/w TIMBER BEADING TO MANUF'S DETAIL	
D14	1800 X 2400	PLYWOOD FLUSH DOOR C/w FACTORY PRESSED G.I. LINING EXPOSED SIDE, TOP AND BOTTOM TO MANUF'S DETAIL	
D15	1700 X 2400	PLYWOOD FLUSH DOOR C/w FACTORY PRESSED G.I. LINING EXPOSED SIDE, TOP AND BOTTOM TO MANUF'S DETAIL	
D16	1800 X 2400	PLYWOOD FLUSH DOOR WITH STAINLESS STEEL PLATE AND VISION PANEL c/w TIMBER BEADING TO MANUF'S DETAIL	
D17	1500 X 2400	PLYWOOD FLUSH DOOR WITH ALUMN. LOUVRES TO MANUF'S DETAIL	
D18	1000 X 2400	PLYWOOD FLUSH DOOR WITH ALUMN. LOUVRES TO MANUF'S DETAIL	
D19	670 X 2000	PHENOLIC BOARD TO MANUF'S DETAIL	
D20	1000 X 2400	FRAMELESS GLASS DOOR TO MANUF'S DETAIL	
D21	1800 X 2400	ALUMN. POWDER COATED FRAME GLASS DOOR TO MANUF'S DETAIL	
D22	1800 X 2400	FRAMELESS GLASS DOOR TO MANUF'S DETAIL	
D23	900 X 2400	FRAMELESS GLASS DOOR TO MANUF'S DETAIL (c/w DOOR JAMB)	
D24	1500 X 2400	FRAMELESS GLASS DOOR TO MANUF'S DETAIL (c/w DOOR JAMB)	
D25	900(+1000 OR 1500) X 2400	GLASS DOOR TO MANUF'S DETAIL	
D26	850 X 2100	FRAMELESS GLASS DOOR TO MANUF'S DETAIL	
SLD1	2400 X 2400	FRAMELESS GLASS (AUTOMATIC SLIDE) SLIDING DOOR TO MANUF'S DETAIL	
SLD3	900 X 2