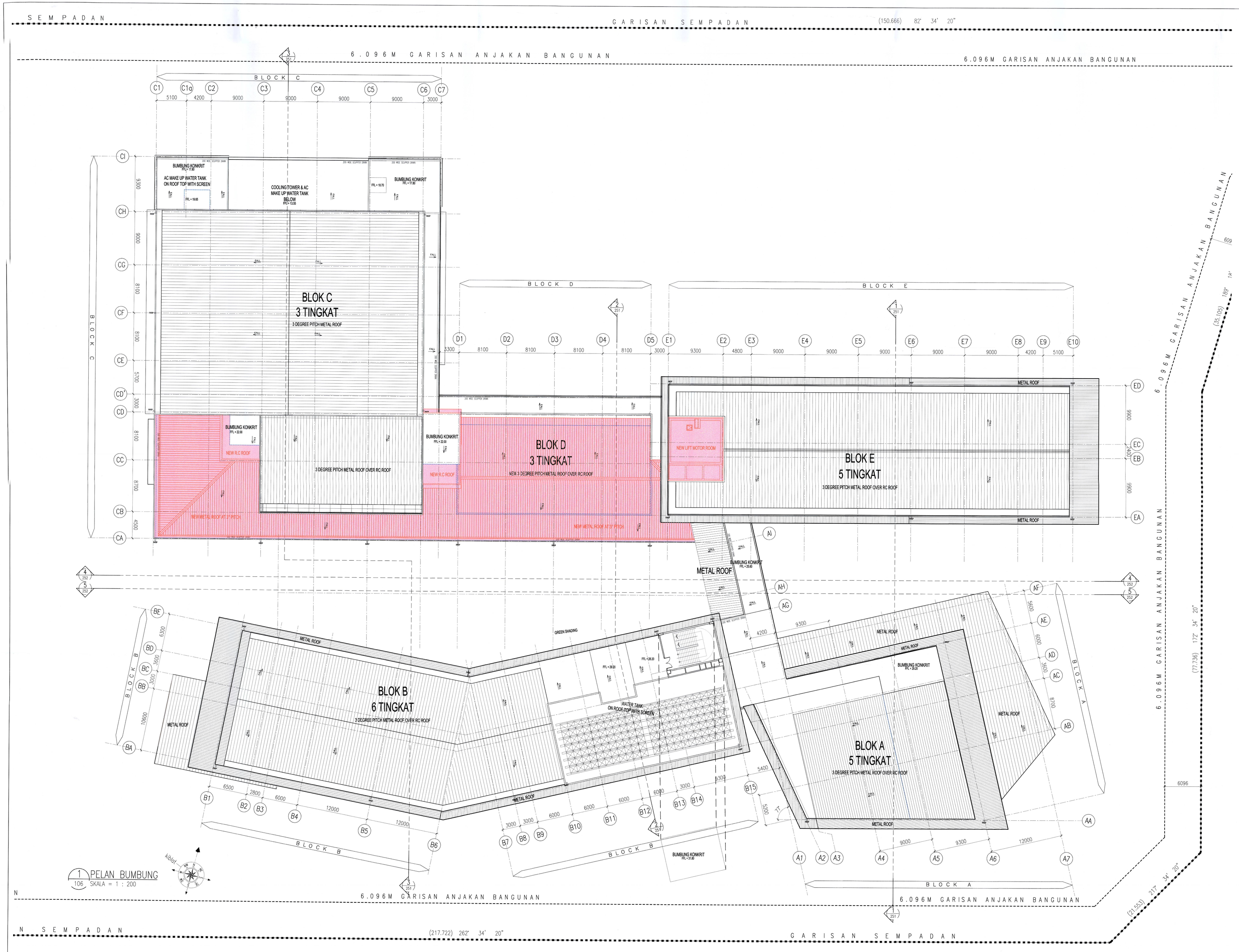

NO. FAIL

Bil (311.....) dlm MPSP/40/30-73/90

KEGUNAN PEJABAT

Tiada halangan untuk pendaftaran / Kelulusan

AHMAD MAHMUDDIN BIN ISMAIL
PENGARAH BANGUNAN
MAJLIS PERBANDARAN SEBERANG PERAI

23 MAR 2016

No. Rujukan DO : (16A)MPSP/70/39-73/21. TARIKH : 04.08.2015

LEGEND

KERJA–KERJA BARU DITUNJUKAN DENGAN WARNA MERAH

KERJA–KERJA LAMA DITUNJUKAN DENGAN GARISAN PUTUS–PUTUS BERWARNA BIRU

KEY PLAN

PROJEK:

CADANGAN MEMBINA SEBUAH KOLEJ UNIVERSITI SWASTA DI ATAS PT 5828, PERSIARAN CASSIA BARAT 3, BATU KAWAN, MK. 13, SEBERANG PERAI SELATAN.

BLOK A - PUSAT PENTADBIRAN 5 TINGKAT
BLOK B - PERPUSTAKAAN DAN BILIK KULIAH 6 TINGKAT
BLOK C - BANGUNAN AKADEMIK DAN DEWAN SERBAGUNA 3 TINGKAT DENGAN PODIUM
BLOK D - DEWAN KULIAH DAN KAFETERIA 3 TINGKAT
BLOK E - BANGUNAN AKADEMIK 5 TINGKAT
BLOK E - BANGUNAN AKADEMIK 5 TINGKAT
2 UNIT PONDOK PENGAWAL DAN
1 UNIT TNB 11 KV STESEN SUIS UTAMA

a. PELAN PERMIT PINDAAN KECIL KEPADA PELAN LULUS RUJUKAN NO : BIL 1(A-V) MPSP/40/30-73/90, YANG BERTARIKH : 03 NOVEMBER 2015.

UNTUK: TETUAN KDU COLLEGE (PG) SDN. BHD

PEMILIK DAN ALAMAT:

Dr. Chong Beng Keok
Chief Executive Officer
KDU College (Pg) Sdn Bhd

NAMA : DR. CHONG BENG KEOK
JAWATAN : KETUA PEGAWAI EKSEKUTIF (CEO)
NO IC : 610612 - 02 - 5048
ALAMAT : KDU COLLEGE (PG) SDN BHD
32, JALAN ANSON,
10400, GEORGE TOWN, PULAU PINANG
NO. TEL : 604 - 2386368

PERUNDING REKABENTUK:

CPG CONSULTANTS

ARCHITECTURE GROUP - STUDIO A
CPG CONSULTANTS PTE LTD
239B, THOMSON ROAD, #12-00 TOWER B
NOVENA SQUARE, SINGAPORE 307686
TEL : +65 6357 4466 FAX : +65 6357 4499

AKITEK :

BH YEW ARCHITECT (SP/Y61)
15TH FLOOR, BANGUNAN AMMETLIFE
NO.1, JALAN LUMUT, 50400 KUALA LUMPUR
TEL: (03) 4043–1346 FAX: (03) 4043–1349
EMAIL: yobw@hrasb.com.my

LEMBAGA ARKITEK MALAYSIA

Ar. YEW BU HWA
ARKITEK PROFESIONAL
No.Pendaftaran LAM:A/Y61

Saya mengesahkan bahawa pelan-pelan yang dikuatkan adalah mengikut Undang-Undang Kecil Bangunan Seragam 1986 dan Undang-Undang Kecil Bangunan Seragam (pindaan) 2007 [MB52007] dan pindaan-pindaan serta garispandum-garispandum dan polisi-polisi Majlis Perbandaran Seberang Perai. Saya mengesahkan bahawa kerja-kerja pembinaan akan dijalankan dibawah pengelaan saya. Saya mengesahkan dan mengaku bahawa pelan-pelan bangunan adalah selaras dengan pelan keberatapan mengikuti yang dikuikasan dan akan mematuhi cakupan serta syarat-syarat jakuhan lesisnya.

BP SUBMISSION

MARCH 2016

LUKISAN

PELAN BUMBUNG

SCALE: 1:200	CAD NO.: 553_BP1-106		
DRAWN BY: –	CHECKED BY: Aaron, Siew ying	DATE: MAC 2016	
ORGINATOR ACRONYM	PROJECT NO.	DISCIPLINE	
BH YEW	55314	ARCH	

DWG STATUS	LOT	ATTRIBUTE	LEVEL	DWG NO.	REVISION
DD	–	–	L6	106	0