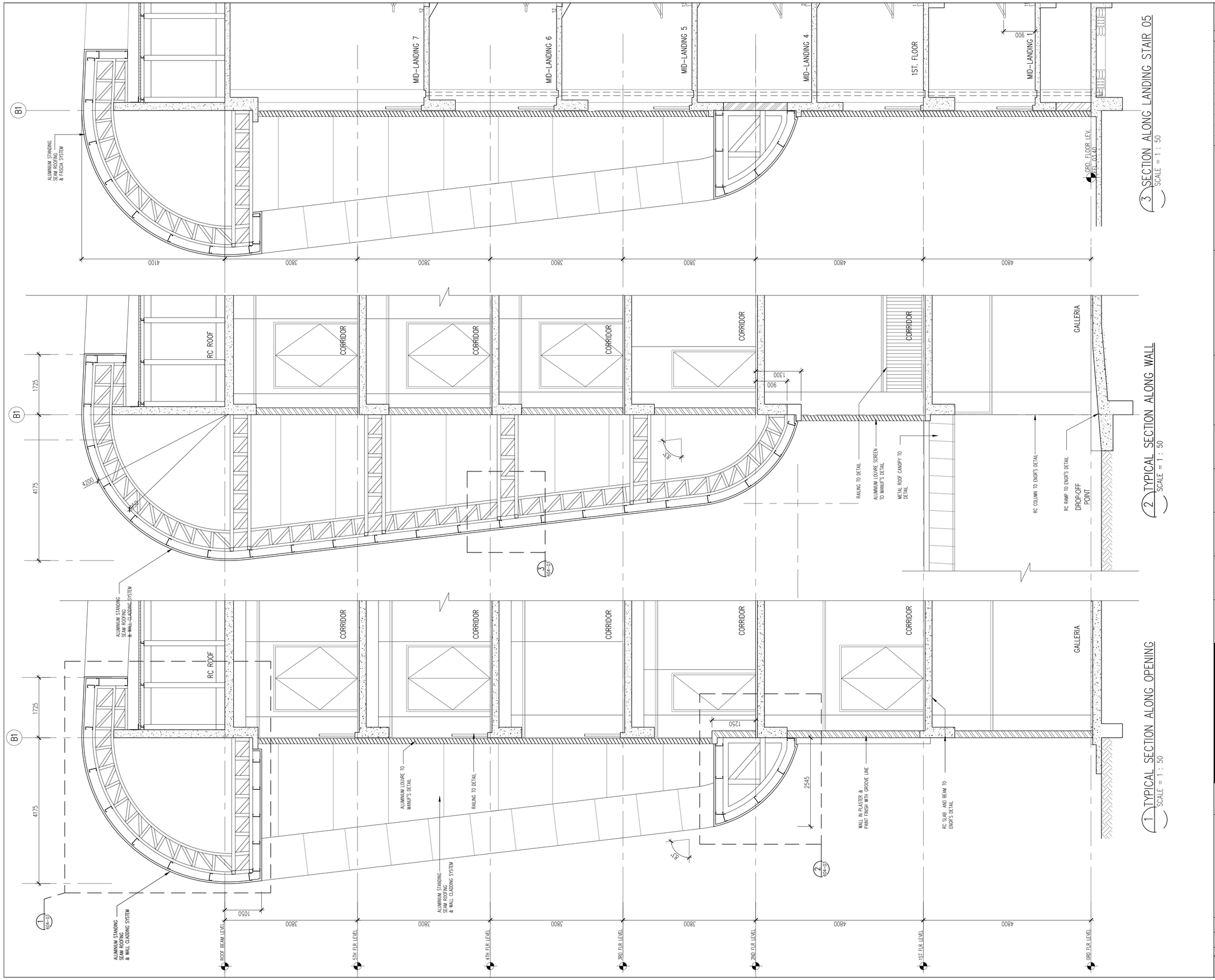

3 SECTION ALONG LANDING STAIR 05
SCALE = 1 : 50

2 TYPICAL SECTION ALONG WALL
SCALE = 1 : 50

1 TYPICAL SECTION ALONG OPENING
SCALE = 1 : 50

Hak Cipta Terpelihara. Tidak dibenarkan mencetak mana-mana bahagian ilustrasi dalam apa jua bentuk dan dengan apa cara pun samada secara elektronik, mencetak, mekanik, rakaman atau cara lain sebelum mendapat kebenaran bertulis dari **NRY ARCHITECTS SDN. BHD.**

REV.	DATE	DESCRIPTION	REMARK
A	29.06.2016	FIRST ISSUED FOR CONSTRUCTION DRAWING	FARID

KEY PLAN :

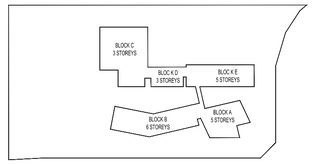

PROJECT TITLE :

CADANGAN MEMBINA SEBUAH KOLEJ UNIVERSITI SWASTA DI ATAS PT 5828, PERSIARAN CASSIA BARAT 3, BATU KAWAN, MK. 13, SEBERANG PERAI SELATAN YANG MENGANDUNGI :

BLOK A - PUSAT PENTADBIRAN 5 TINGKAT
BLOK B - PERPUSTAKAAN DAN BILIK KULIAH 6 TINGKAT
BLOK C - BANGUNAN AKADEMIK DAN DEWAN SERBAGUNA 3 TINGKAT DENGAN PODIUM
BLOK D - DEWAN KULIAH DAN KAFETERIA 3 TINGKAT
BLOK E - BANGUNAN AKADEMIK 5 TINGKAT
2 UNIT PONDOK PENGAWAL DAN
1 UNIT TNB 11 KV STESEN SUIS UTAMA

UNTUK : TETUAN KDU COLLEGE (PG) SDN. BHD

LAND OWNER & BUILDING OWNER :

NAMA : DR. CHONG BENG KEOK
JAWATAN : KETUA PEGAWAI EKSEKUTIF (CEO)
NO IC : 610612 - 02 - 5048
ALAMAT : KDU COLLEGE (PG) SDN BHD
32, JALAN ANSON,
10400, GEORGE TOWN, PULAU PINANG
NO. TEL : 604 - 2386368

KITCHEN SPECIALIST :
DISHES
DISHES SDN BHD
NO. 21-1, JALAN SEMENYIH SENTRAL 1,
SEMENYIH SENTRAL,
SEMENYIH, 43500 SELANGOR
TEL : +603-872-71201
email : info@dishes.com.my
webmail : www.dishes.com.my

QS CONSULTANT :
UNITECH QS CONSULTANCY SDN. BHD.
12A-A, MENARA NORTHAM,
55, JALAN SULTAN AHMAD SHAH,
10050 PENANG

M&E CONSULTANT :
PERUNDING P.L.A.
Consulting Mechanical & Electrical Engineers.
8-01, WISMA PANTAI,
JALAN WISMA PANTAI,
12200 BUTTERWORTH, PENANG.
TEL NO. : (604) 3337990
FAX NO. : (604) 3317337
E-MAIL : project@pla-group.com

C&S CONSULTANT :
PERUNDING KELANA
CIVIL & STRUCTURAL ENGINEERS
Level 12, Unit 12(D), Wisma Boon Siew,
No.1, Penang Road, 10000 Penang.
Tel: 2622628, Fax: 2641618
(Company No. AS0232772-W)

DESIGN ARCHITECT :
CPG CONSULTANTS
ARCHITECTURE GROUP - STUDIO A
CPG CONSULTANTS PTE LTD
238B, THOMSON ROAD, #12-00 TOWER B
NOVENA SQUARE, SINGAPORE 307685
TEL : +65 6357 4468 FAX : +65 6357 4469

ARCHITECT :
BH YEW ARCHITECT (SP/Y61)
15TH FLOOR, BANGUNAN AMMETLIFE
NO.1, JALAN LUMUT, 50400 KUALA LUMPUR
TEL: (03) 4043-1346 FAX: (03) 4043-1349
EMAIL: ybhwa@nrasb.com.my
LEMBAGA ARKITEK MALAYSIA
Ar. YEW BU HWA
ARKITEK PROFESIONAL
No.Pendaftaran LAM: A/Y61

Saya mengesahkan bahawa pelan-pelan yang dihantar addalah mengikut Undang-Undang Kecil Bangunan Seragam 1986 dan Undang-Undang Kecil Bangunan Seragam (pindaan) 2007 (UKBS2007) dan pindaan-pindaan serta garipandunan-garipandunan dan polisi-polisi Majlis Perbandaran Seberang Perai. Saya mengesahkan bahawa kerja-kerja pembinaan akan dijalankan dibawah pengetiaan saya. Saya mengesahkan dan mengaku bahawa pelan-pelan bangunan addalah setiara dengan pelan kebenaran merancang yang dilulukan dan akan memuhuhi ulasan serta syarat-syarat jabatan teknikal.

CONSTRUCTION DRAWING

DRAWING TITLE :

ENCLOSURE WALL
– TYPICALL WALL SECTION

SCALE :	CAD NO. :				
AS SHOWN	553_CA-604-02_A.dwg				
DRAWN BY : ILA/IBRAHIM	CHECK BY : Mr. Farid			DATE : JUNE 2016	
PROJECT NO. :	STATUS	BLOCK	DWG. NO.	DWG. NO.	REVISION
55314	CA	ENC	604	02	A