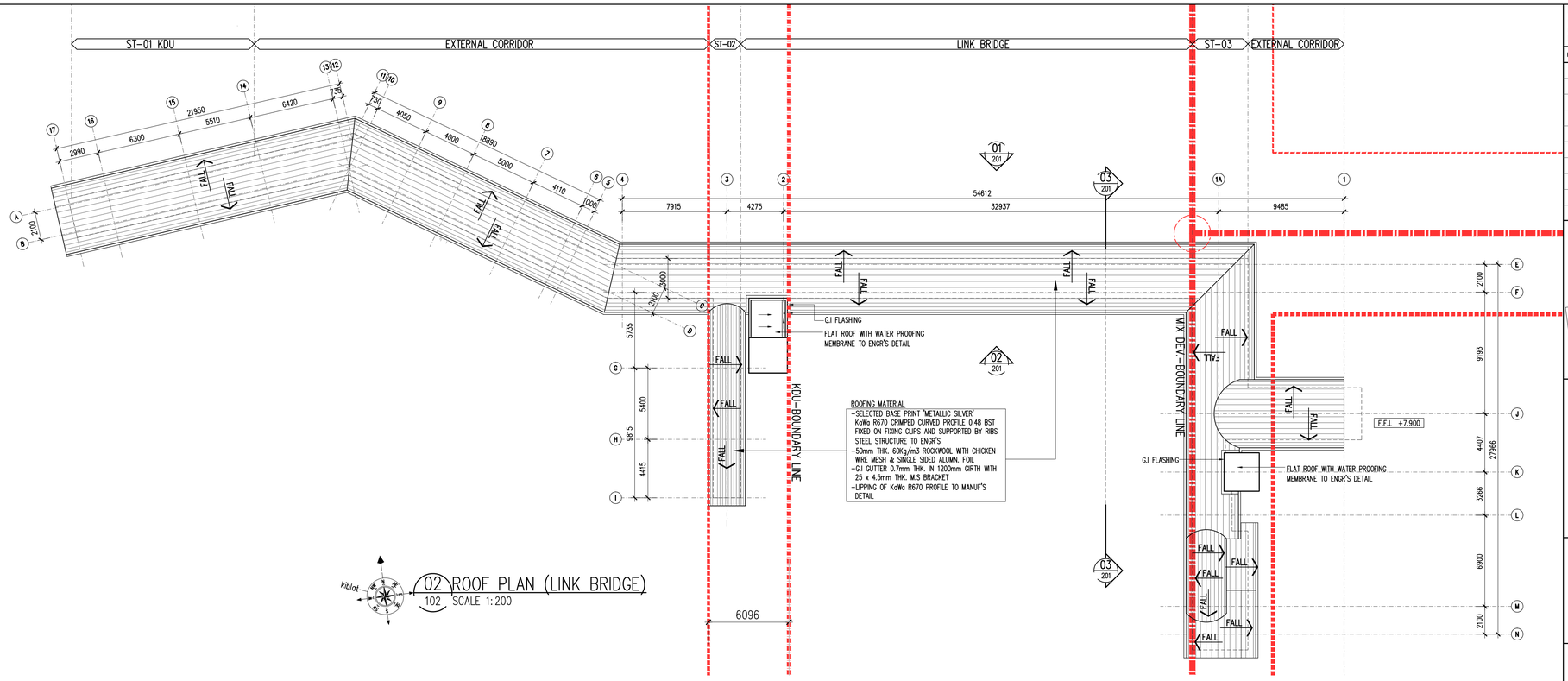

02 ROOF PLAN (LINK BRIDGE)
102 SCALE 1:200

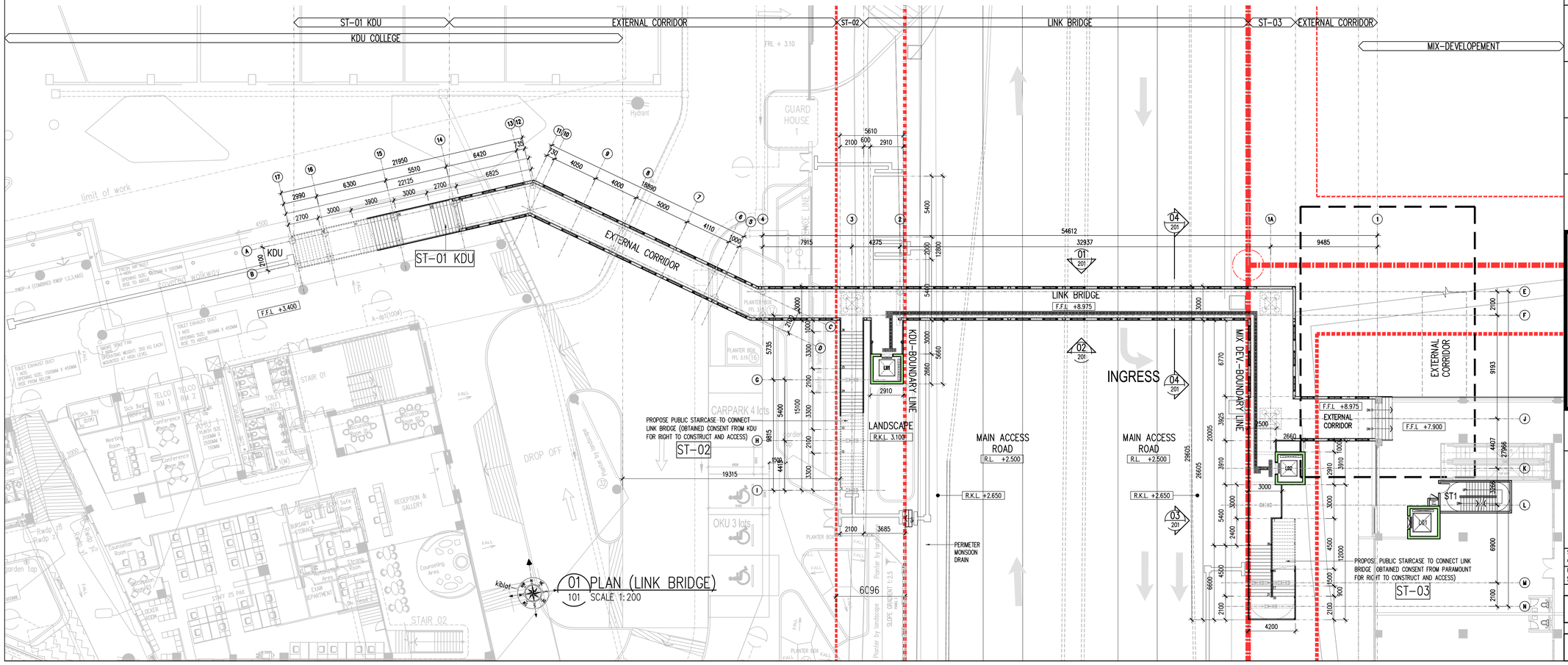

01 PLAN (LINK BRIDGE)
101 SCALE 1:200

Hak Cipta Terpelihara. Tidak dibenarkan mencetak mana-mana bahagian ilustrasi dalam apa jua bentuk dan dengan apa cara pun samada secara elektronik, mencetak, mekanik, rakaman atau cara lain sebelum mendapat kebenaran bertulis dari **NRY ARCHITECTS SDN. BHD.**

REV.	DATE	DESCRIPTION	REMARK

KEY PLAN :

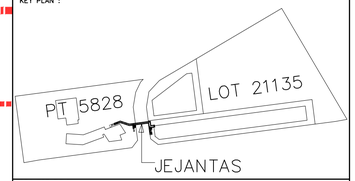

PROJECT TITLE :

CADANGAN MEMBINA SEBUAH JEJANTAS MELINTASI JALAN CASSIA BARAT 2, DI ATAS TANAH KERAJAAN ANTARA PT 5828 DAN LOT 21135, MUKIM 13, BATU KAWAN, SEBERANG PRAI SELATAN, PULAU PINANG.

UNTUK:
TETUAN KDU UNIVERSITY COLLEGE (PG) SDN. BHD
Ruj BGN: MPSP/40/30-73/137

LAND OWNER & BUILDING OWNER :

NAMA : DR. CHONG BENG KEOK
JAWATAN : KETUA PEGAWAI EKSEKUTIF (CEO)
NO IC : 610612 - 02 - 5048
ALAMAT : KDU COLLEGE (PG) SDN BHD
32, JALAN ANSON,
10400, GEORGE TOWN, PULAU PINANG
NO. TEL : 604 - 2386368

KITCHEN SPECIALIST : DISHES SDN BHD
NO. 21-1, JALAN SEMENYIH SENTRAL 1,
SEMENYIH SENTRAL,
SEMENYIH, 43500 SELANGOR
TEL : +603-872-71201
email : info@dishes.com.my
webmail : www.dishes.com.my

QS CONSULANT :
UNITECH QS CONSULTANCY SDN. BHD.
12A-A, MENARA NORTHAM,
55, JALAN SULTAN AHMAD SHAH,
10050 PENANG

M&E CONSULANT :
PERUNDING P.L.A.
Consulting Mechanical & Electrical Engineers.
8-01, WISMA PANTAI, JALAN WISMA PANTAI, 12200 BUTTERWORTH, PENANG.
TEL NO. : (604) 3337990
FAX NO. : (604) 3317337
E-MAIL : project@pla-group.com

C&S CONSULANT :
PERUNDING KELANA
CIVIL & STRUCTURAL ENGINEERS
Level 12, Unit 12(D), Wisma Boon Siew,
No.1, Penang Road, 10000 Penang.
Tel: 2622628, Fax: 2641618
(Company No. AS0232772-W)

DESIGN ARCHITECT :
ARCHITECTURE GROUP - STUDIO A
CPG CONSULTANTS PTE LTD
238B, THOMSON ROAD, #12-00 TOWER B
NOVENA SQUARE, SINGAPORE 307686
TEL : +65 6357 4468 FAX : +65 6357 4469

ARCHITECT :
BH YEW ARCHITECT (SP/Y61)
15TH FLOOR, BANGUNAN AMMETLIFE
NO.1, JALAN LUMUT, 50400 KUALA LUMPUR
TEL: (03) 4043-1346 FAX: (03) 4043-1349
EMAIL: ybhwa@nrasb.com.my

LEMBAGA ARKITEK MALAYSIA
Ar. YEW BU HWA
ARKITEK PROFESIONAL
No.Pendaftaran LAM:A/Y61

Saya mengesahkan bahawa pelan-pelan yang dihantar adalah mengikut Undang-Undang Kecil Bangunan Seragam 1986 dan Undang-Undang Kecil Bangunan Seragam (pindaan) 2007 (UKBS2007) dan pindaan-pindaan serta garispandunan-garispandunan dan polisi-polisi Majlis Perbandaran Seberang Perai. Saya mengesahkan bahawa kerja-kerja pembinaan akan dijalankan dibawah pengetahuan saya. Saya mengesahkan dan mengaku bahawa pelan-pelan bangunan adalah setara dengan pelan kebenaran merancang yang diluluskan dan akan memuhi keasan serta syarat-syarat jabatan teknikal.

TENDER DRAWING

SEPTEMBER 2017

DRAWING TITLE :

LINK BRIDGE
PLAN
ROOF PLAN

SCALE:	CAD NO.:	
AS SHOWN	553_CD-101	
DRAWN BY: SURRY	CHECKED BY: JANICE	DATE: SEPT 2017

ORIGNATOR ACRONYM	PROJECT NO.	DISCIPLINE
BH YEW	55314	ARCH

DWG STATUS	LOT	ATTRIBUTE	LEVEL	DWG NO.	REVISION
CD	–	–		101	01