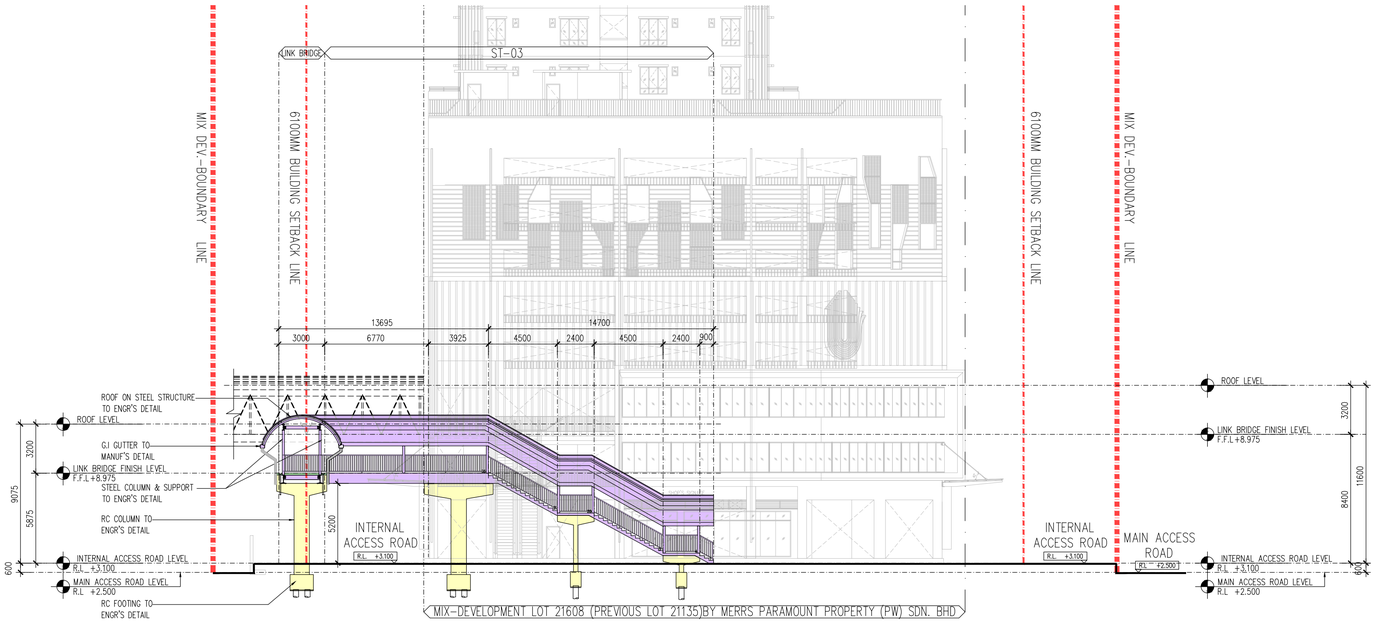

03 ELEVATION 03
SCALE = 1 : 200

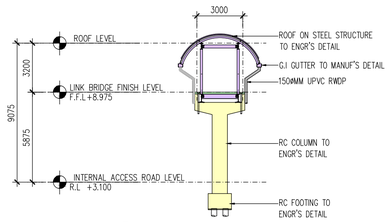

01 SECTION 01
SCALE = 1 : 200

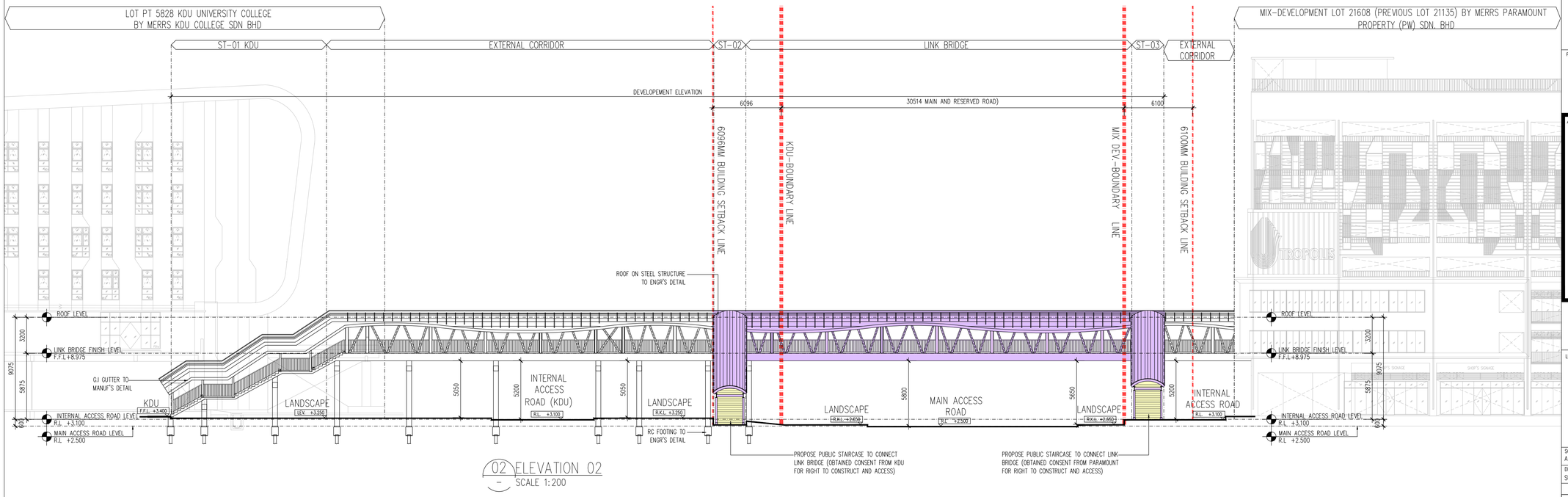

02 ELEVATION 02
SCALE 1:200

NO. FAIL

KEGUNAAN PEJABAT

KEY PLAN :

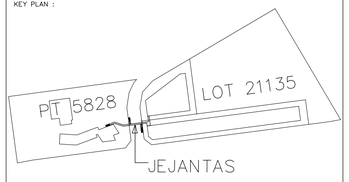

PROJEK:

CADANGAN MEMBINA SEBUAH JEJANTAS MELINTASI JALAN CASSIA BARAT 2, DI ATAS TANAH KERAJAAN ANTARA PT 5828 DAN LOT 21135, MUKIM 13, BATU KAWAN, SEBERANG PRAI SELATAN, PULAU PINANG.

UNTUK:
TETUAN KDU UNIVERSITY COLLEGE (PG) SDN. BHD
Ruj BGN: MPSP/40/30-73/137

PEMILIK DAN PEMAJU

NAMA : DR. CHONG BENG KEOK
JAWATAN : KETUA PEGAWAI EKSEKUTIF (CEO)
NO IC : 610612 - 02 - 5048
ALAMAT : KDU COLLEGE (PG) SDN BHD
32, JALAN ANSON,
10400, GEORGE TOWN, PULAU PINANG
NO. TEL : 604 - 2386368

PERUNDING REKABENTUK:

ARCHITECTURE GROUP - STUDIO A
CPG CONSULTANTS PTE LTD
238B, THOMSON ROAD, #12-00 TOWER B
NOVENA SQUARE, SINGAPORE 307685
TEL : +65 6357 4468 FAX : +65 6357 4469

ARKITEK / SAKSI :

BH YEW ARCHITECT (SP/Y61)
15TH FLOOR, BANGUNAN AMMETLIFE
NO.1, JALAN LUMUT, 50400 KUALA LUMPUR
TEL: (03) 4043-1346 FAX: (03) 4043-1349
EMAIL: yohwa@nrasb.com.my

Saya mengesahkan bahawa pelan-pelan yang dihantar adalah mengikut Undang-Undang Kecil Bangunan Seragam 1986 dan Undang-Undang Kecil Bangunan Seragam (pindaan) 2007 [UKBS2007] dan pindaan-pindaan serta garispandunan-garispandunan dan polisi-polisi Majlis Perbandaran Seberang Perai.
Saya mengesahkan bahawa kerja-kerja pembinaan akan dijalankan dibawah pengelaan saya.
Saya mengesahkan dan mengaku bahawa pelan-pelan bangunan adalah setara dengan pelan kebenaran merancang yang diluluskan dan akan mematuhi ulasan serta syarat-syarat jabatan teknikal.

BP SUBMISSION

APRIL 2017

LUKISAN

JEJANTAS
PANDANGAN
KERATAN

SCALE:	CAD NO.:		
AS SHOWN	553_BP1-102		
DRAWN BY:	CHECKED BY:	DATE:	
SURRY	JANICE	APRIL 2017	
ORIGINATOR ACRONYM	PROJECT NO.	DISCIPLINE	
BH YEW	55314	ARCH	

DWG STATUS	LOT	ATTRIBUTE	LEVEL	DWG NO.	REVISION
DD	–	–		102	00