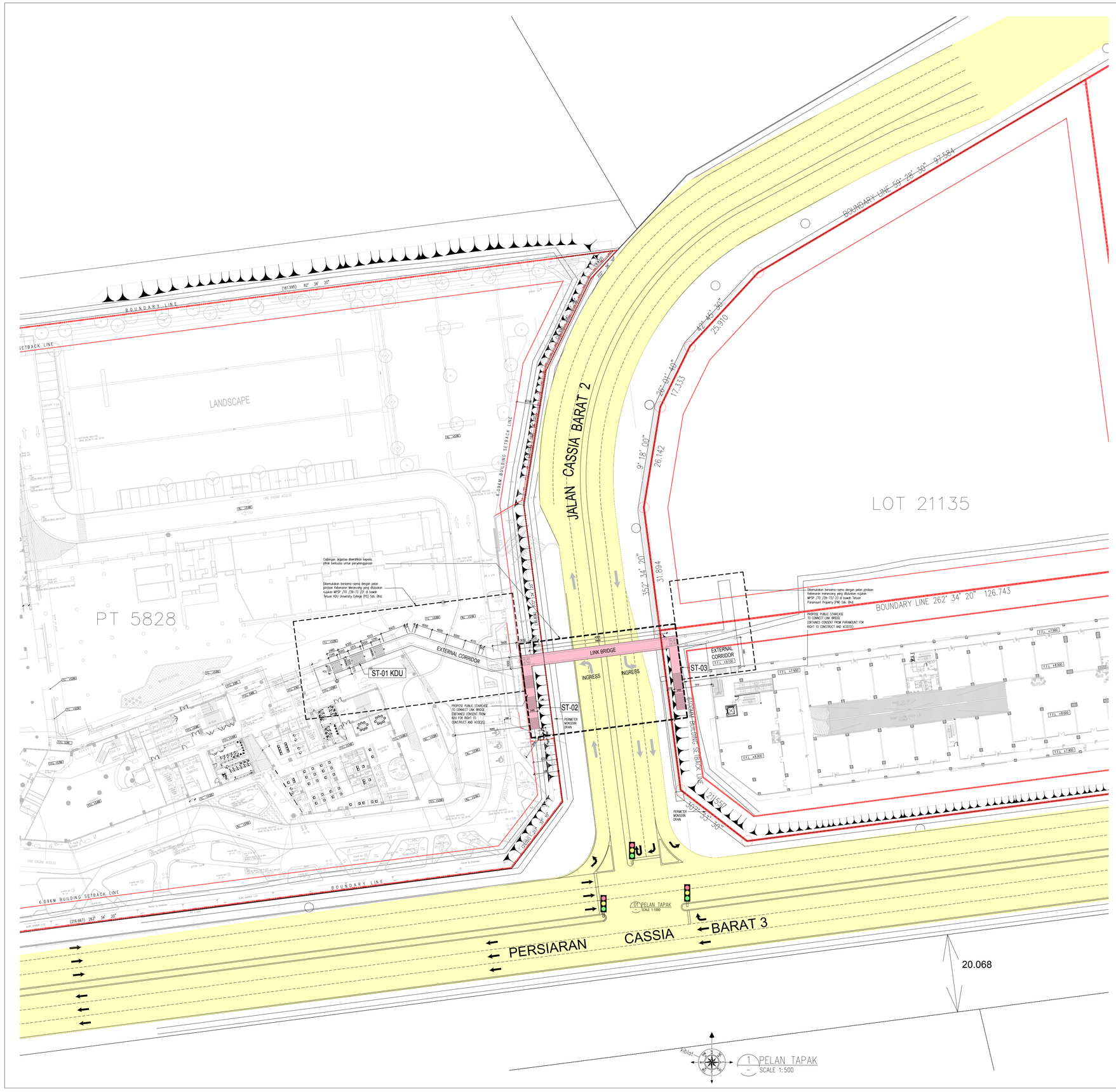

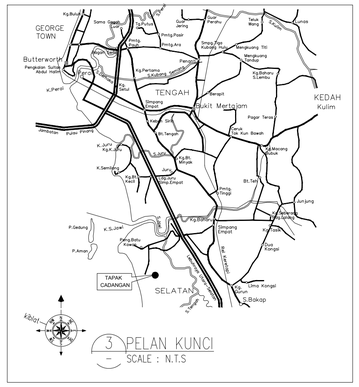

KEHENDAK-KEHENDAK JABATAN BOMBA

Pelan Tapak

1. Ketinggian kelegaan hendaklah tidak kurang daripada 5 meter.

Peringatan

1. Segala syarat-syarat yang dikemukakan adalah tertakluk kepada rekabentuk dan kegunaan serta lokasi bangunan tersebut. Sekiranya sebarang perubahan yang dilakukan ke atas rekabentuk atau kegunaannya seperti yang dicatatkan di atas pelan maka hendaklah dirujuk ke Jabatan ini untuk dikaji semula.

LEGEND OF FINISHES

	ROAD / PARKING
	ROOF

NO. FAIL

KEGUNAAN PEJABAT

KEY PLAN :

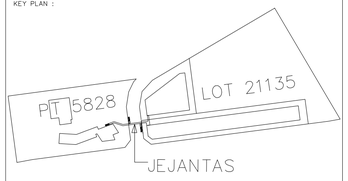

PROJEK:

CADANGAN MEMBINA SEBUAH JEJANTAS MELINTASI JALAN CASSIA BARAT 2, DI ATAS TANAH KERAJAAN ANTARA PT 5828 DAN LOT 21135, MUKIM 13, BATU KAWAN, SEBERANG PRAI SELATAN, PULAU PINANG.

UNTUK:
TETUAN KDU UNIVERSITY COLLEGE (PG) SDN. BHD

PEMILIK DAN PEMAJU

NAMA	: DR. CHONG BENG KEOK
JAWATAN	: KETUA PEGAWAI EKSEKUTIF (CEO)
NO IC	: 610612 - 02 - 5048
ALAMAT	: KDU COLLEGE (PG) SDN BHD 32, JALAN ANSON, 10400, GEORGE TOWN, PULAU PINANG
NO. TEL	: 604 - 2386368

PERUNDING REKABENTUK:

ARCHITECTURE GROUP - STUDIO A
CPG CONSULTANTS PTE LTD
2388, THOMSON ROAD, #12-00 TOWER B
NOVENA SQUARE, SINGAPORE 307685
TEL : +65 6357 4468 FAX : +65 6357 4469

AKITEK :

BH YEW ARCHITECT (SP/Y61)
15TH FLOOR, BANGUNAN AMMETLIFE
NO.1, JALAN LUMUT, 50400 KUALA LUMPUR
TEL: (03) 4043-1346 FAX: (03) 4043-1349
EMAIL: ybhwa@mrasb.com.my

LEMBAGA ARKITEK MALAYSIA

Ar. YEW BU HWA
ARKITEK
No.Pendaftaran LAM: A/Y61

Saya mengesahkan bahawa pelan-pelan yang dihantar adalah mengikut Undang-Undang Kecil Bangunan Seragam 1986 dan Undang-Undang Kecil Bangunan Seragam (pindaan) 2007 (UKBS2007) dan pindaan-pindaan serta garispandua-garispandua dan polisi-polisi Majlis Perbandaran Seberang Perai. Saya mengesahkan bahawa kerja-kerja pembinaan akan dijalankan dibawah pengetahuan saya. Saya mengesahkan dan mengaku bahawa pelan-pelan bangunan adalah setara dengan pelan kebenaran merancang yang diluluskan dan akan memenuhi ulasan serta syarat-syarat jabatan teknikal.

JBPM SUBMISSION

JANUARY 2017

LUKISAN

JEJANTAS
-PELAN TAPAK
-PELAN LOKASI & KUNCI

SCALE:	CAD NO.:				
SEPERTI DITUNJUKKAN	553_BP1-841-01				
DRAWN BY:	CHECKED BY:		DATE:		
ILA	FARID/AFFAN		JAN 2017		
ORIGINATOR ACRONYM	PROJECT NO.		DISCIPLINE		
BH YEW	55314		ARCH		
DWG STATUS	LOT	ATTRIBUTE	LEVEL	DWG NO.	REVISION
BOMBA	-	-	-	841	01