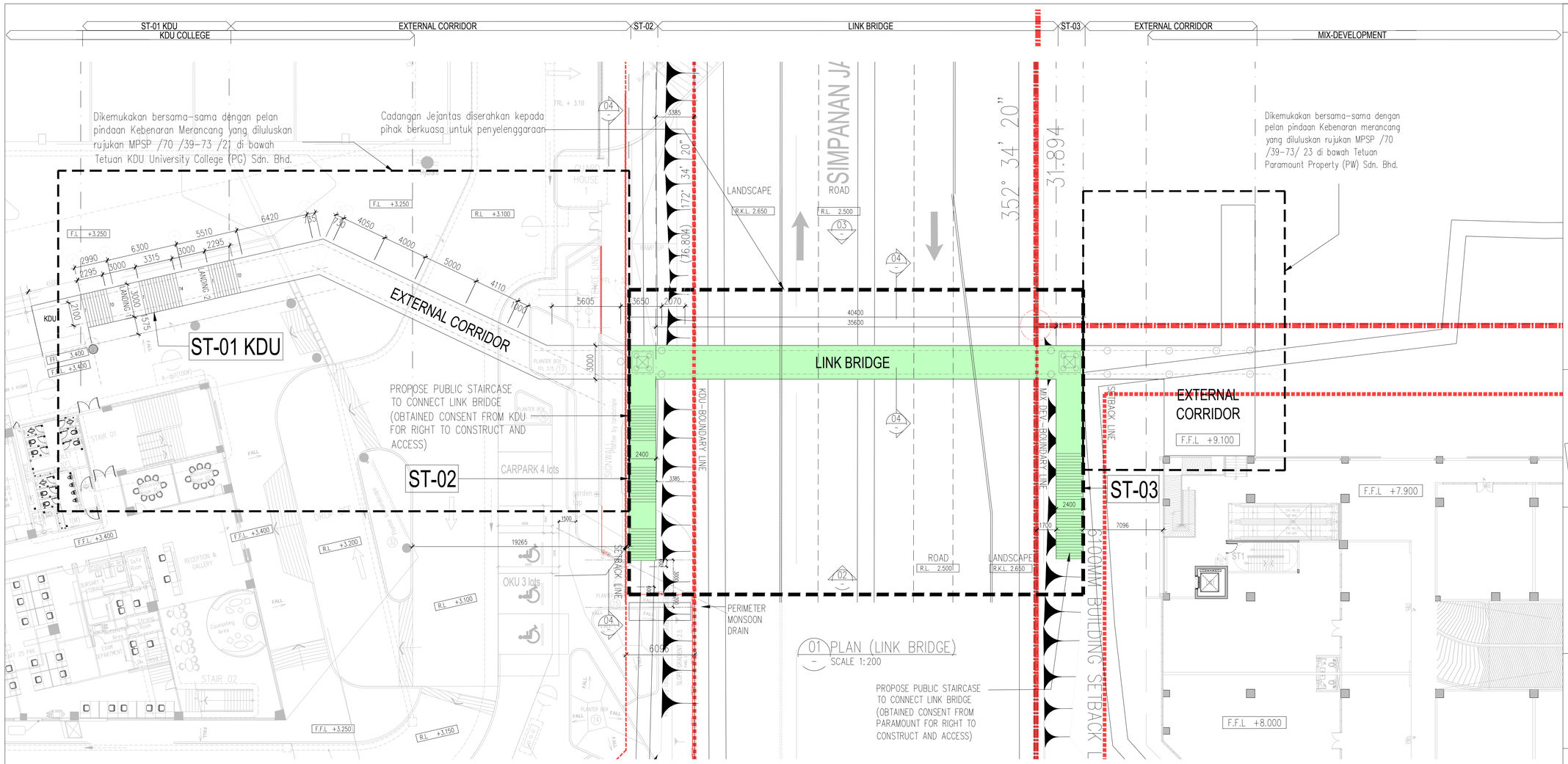


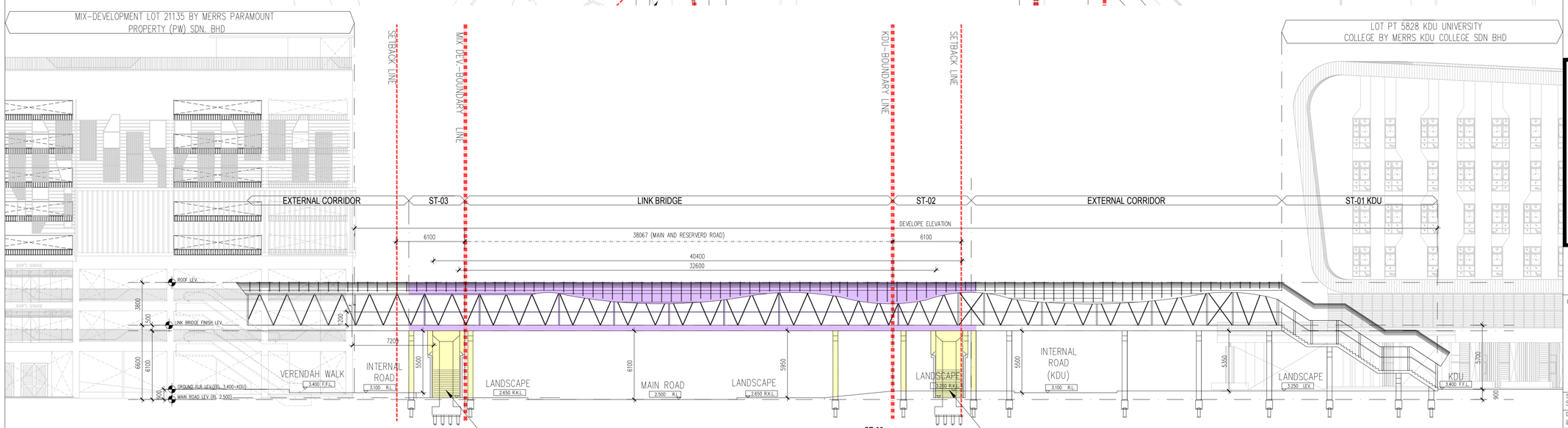


NO. FAIL

KEGUNAAN PEJABAT

KEY PLAN :

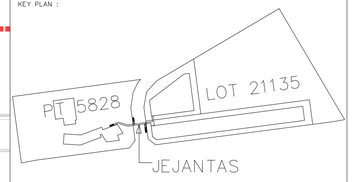


PROJEK:

CADANGAN MEMBINA SEBUAH JEJANTAS MELINTASI JALAN CASSIA BARAT 2, DI ATAS TANAH KERAJAAN ANTARA PT 5828 DAN LOT 21135, MUKIM 13, BATU KAWAN, SEBERANG PRAI SELATAN, PULAU PINANG.

UNTUK:
TETUAN KDU UNIVERSITY COLLEGE (PG) SDN. BHD

PEMILIK DAN PEMAJU


NAMA : DR. CHONG BENG KEOK
JAWATAN : KETUA PEGAWAI EKSEKUTIF (CEO)
NO IC : 610612 - 02 - 5048
ALAMAT : KDU COLLEGE (PG) SDN BHD
32, JALAN ANSON,
10400, GEORGE TOWN, PULAU PINANG
NO. TEL : 604 - 2386368

PERUNDING REKABENTUK:

ARCHITECTURE GROUP - STUDIO A
CPG CONSULTANTS PTE LTD
238B, THOMSON ROAD, #12-00 TOWER B
NOVENA SQUARE, SINGAPORE 307685
TEL : +65 6357 4468 FAX : +65 6357 4469

AKITEK :

BH YEW ARCHITECT (SP/Y61)
15TH FLOOR, BANGUNAN AMMETLIFE
NO.1, JALAN LUMUT, 50400 KUALA LUMPUR
TEL: (03) 4043-1346 FAX: (03) 4043-1349
EMAIL: ybhwa@nrasb.com.my

LEMBAGA ARKITEK MALAYSIA
Ar. YEW BU HWA
ARKITEK
No.Pendaftaran LAM: A/Y61


Saya mengesahkan bahawa pelan-pelan yang dihantar addah mengikut Undang-Undang Kecil Bangunan Seragam 1986 dan Undang-Undang Kecil Bangunan Seragam (pindaan) 2007 [UKBS2007] dan pindaan-pindaan serta garispandukan-garispandukan dan polisi-polisi Majlis Perbandaran Seberang Perai.
Saya mengesahkan bahawa kerja-kerja pembinaan akan dijalankan dibawah pengeliaan saya.
Saya mengesahkan dan mengaku bahawa pelan-pelan bangunan addah setara dengan pelan kebenaran merancang yang diluluskan dan akan mematuhi ulasan serta syarat-syarat jabatan teknikal.

# BP SUBMISSION

JANUARY 2017

LUKISAN

JEJANTAS
-PELAN
-PANDANGAN

| SCALE: SEPERTI DITUNJUKKAN | | CAD NO.: 553_BP1-841-01 | | | |
|---|---|---|---|---|---|
| DRAWN BY: ILA | | CHECKED BY: FARID/AFFAN | | DATE: JAN 2017 | |
| ORIGINATOR ACRONYM | | PROJECT NO. | | DISCIPLINE | |
| BH YEW | | 55314 | | ARCH | |
| DWG STATUS | LOT | ATTRIBUTE | LEVEL | DWG NO. | REVISION |
| BP | – | – | – | 842 | 01 |