Hak Cipta Terpelihara. Tidak dibenarkan mencetak mana-mana bahagian ilustrasi dalam apa jua bentuk dan dengan apa cara pun samada secara elektronik, mencetak, mekanik, rakaman atau cara lain sebelum mendapat kebenaran bertulis dari BHYEW ARCHITECTS SDN. BHD.

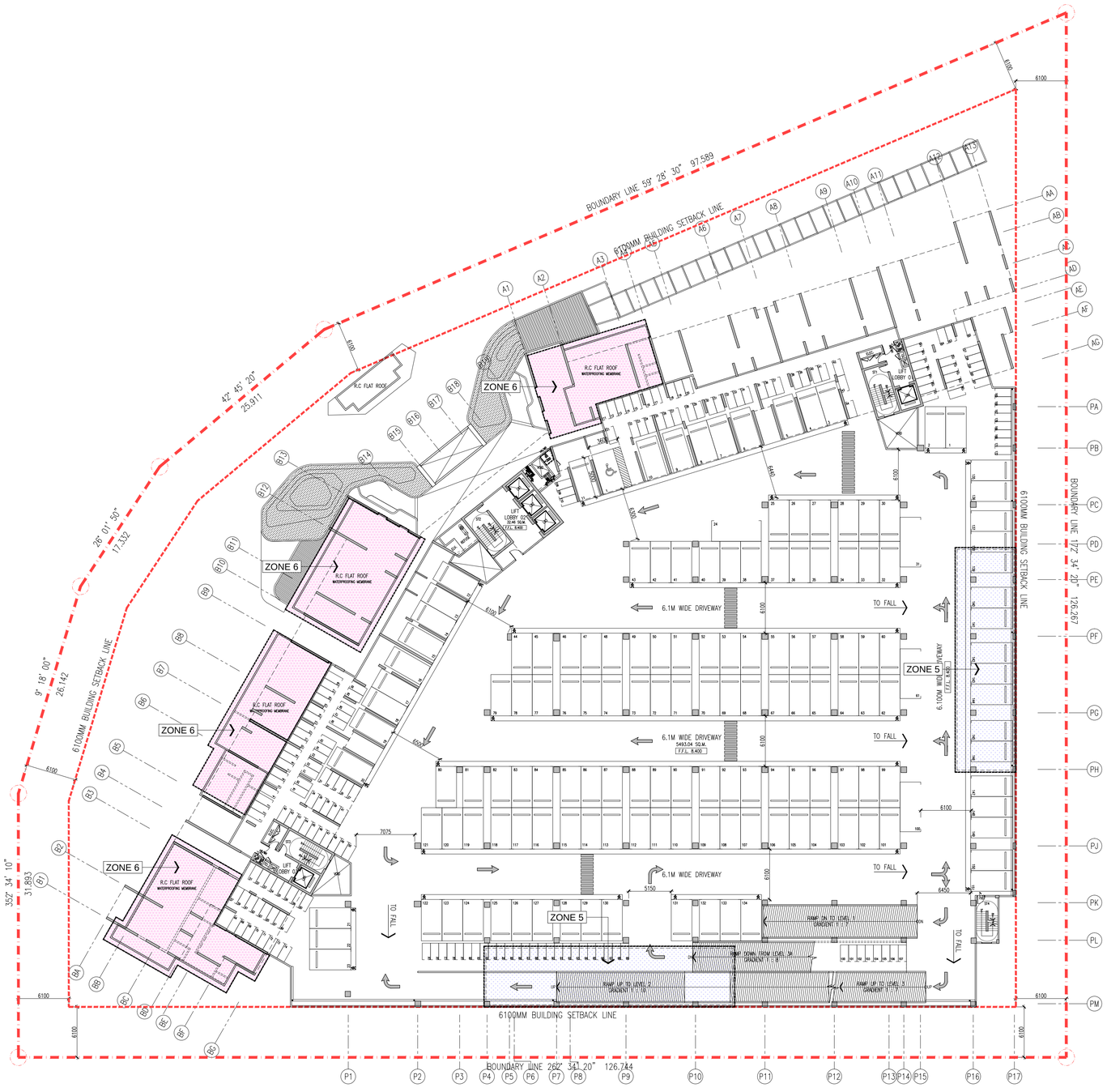

LEGEND	LOCATION	SPECIFICATION	PRODUCT
	ZONE 1 ABLUTION, TOILET, REFUSE, BULK WASTE PANTRY, WET KITCHEN, RAINWATER HAVESTING TANK, PUMP ROOM & FRP TANK ROOM	FLEXIBLE CEMENTITIOUS WATERPROOFING SLURRY	SEALCOAT ELASTIC
	ZONE 2 WADING POOL, INFINITY POOL, DIP POOL AQUA GYM & LIFT PIT	CRYSTALLINE WATERPROOFING ADMIXTURE	PENETRON ADMIX
	ZONE 3 SUCTION TANK, SPRINKLE TANK WET RISER TANK,HOSE REEL TANK & BALANCING TANK	CRYSTALLINE CEMENTITIOUS WATERPROOFING SLURRY	PENETRON
	ZONE 4 TNB SUB-STATION	SOLVENT FREE EPOXY COATING	DECKRETE SF
	ZONE 5 ROOF ABOVE TNB SUB-STATION	SUB-SURFACE CONCRETE SEALER	PENESEAL PRO
	ZONE 6 RC FLAT ROOF AT LEVEL 2 LEVEL 3, LEVEL 21, LEVEL 40 LEVEL LMR & LEVEL ROOF	LIQUID APPLIED PURE POLYURETHANE MEMBRANE	TOPSEAL HG260
	ZONE 7 TERRACE GARDEN	LIQUID APPLIED ANTI-ROOT PURE POLYURETHANE MEMBRANE	TOPSEAL HG260

kiblat

01 WATER PROOFING PLAN DEMARCATION – LEVEL 2
534-02 SCALE = 1 : 300

BIL.	DATE	REVISION	DRAWN BY

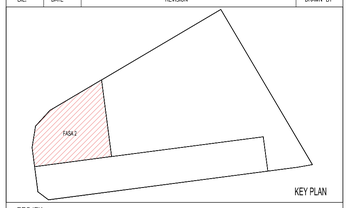

PROJEK :

CADANGAN PEMBANGUNAN (FASA 2) YANG MENGANDUNGI :-
2 BLOK PANGSAPURI PERKHIDMATAN 40 TINGKAT (491 UNIT)
DENGAN TEMPAT LETAK KENDERAAN

DI ATAS LOT 21609 (SEBAHAGIAN LOT 21135 SEBELUM INI),
JALAN CASSIA BARAT 2, MUKIM 13,
SEBERANG PERAI SELATAN, PULAU PINANG

UNTUK : TETUAN PARAMOUNT PROPERTY (PW) SDN. BHD

PEMILIK DAN PEMAJU :

NAMA : MR. OOI HUN PENG
JAWATAN : KETUA PEGAWAI EKSEKUTIF
NO IC : 650619-02-5311
ALAMAT : PARAMOUNT PROPERTY (PW) SDN. BHD
WISMA PARAMOUNT, 1A (1ST FLOOR), LORONG BLM 1/1,
BANDAR LAGUNA MERBOK, 08000 SUNGAI PETANI, KEDAH
NO. TEL : 604 - 441 9191 FAX : 604 - 441 9090

ARKITEK / SAKSI :
BH YEW ARCHITECT (SP/Y61)
15TH FLOOR, MENARA AMMETLIFE
NO.1, JALAN LUMUT, 50400 KUALA LUMPUR
TEL: (03) 4043-1346 FAX: (03) 4043-1349
EMAIL: ybhwa@nrasb.com.my

LEMBAGA ARKITEK MALAYSIA
Ar. YEW BU HWA
ARKITEK
No.Pendaftaran LAM:A/Y61

Saya mengesahkan bahawa pelan-pelan yang dihantar adalah mengikut Undang-Undang Kecil Bangunan Seragam 1986, Undang-Undang Kecil Bangunan Seragam (pindaan) 2007 [UKBS2007] dan Undang-Undang Kecil Bangunan Seragam (Pindaan) 2015 pindaan-pindaan serta garispandunan-garispandunan dan polisi-polisi Majlis Perbandaran Seberang Perai.
Saya mengesahkan bahawa kerja-kerja pembinaan akan dijalankan dibawah pengelaian saya.
Saya mengesahkan dan mengaku bahawa pelan-pelan bangunan adalah setara dengan pelan kebenaran merancang yang diluluskan dan akan mematuhi ulasan serta syarat-syarat jabatan teknikal.

TENDER DRAWING

OCTOBER 2017

LUKISAN :

WATER PROOFING PLAN DEMARCATION
LEVEL 2 FLOOR PLAN

SCALE:	CAD NO.:	
AS SHOWN	557_CD1-534-02	
DRAWN BY: ZURA	CHECKED BY: KHENG SHOON	DATE: OCT 2017

PROJECT NO.	STATUS :	BLOK :	DWG NO.	DWG NO.	REVISION
55714-2	CD	–	534	02	01