PELAN KUNCI
SKALA 1 : 125 000

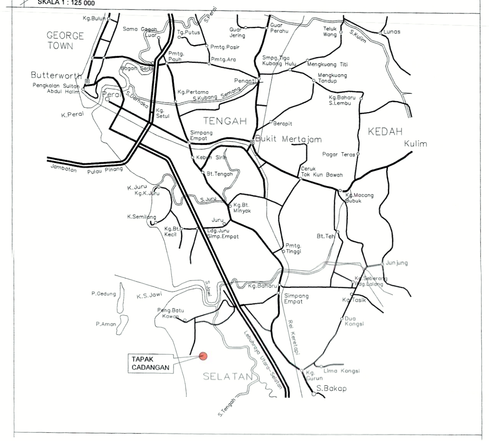

kiblat

3 PELAN KUNCI
001 SKALA = NTS

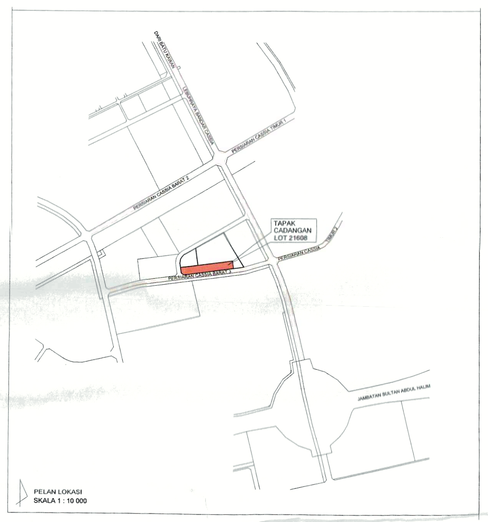

PELAN LOKASI
SKALA 1 : 10 000

kiblat

2 PELAN LOKASI
001 SKALA = NTS

DATA PEMBANGUNAN

1. Tapak Cadangan

Di Atas Lot 21135, Persiaran Cassia Barat 3, Mukim 13, Seberang Perai Selatan, Pulau Pinang

2. Keluasan Tapak

Lot 21135 = 82,193 mp / 884,718.10 kp /20.31 ekar

Fasa 1 = 21,205.36 mp / 228,252.60 kp / 5.24 ekar

3. Pengezonan

Rancangan Struktur Negeri = Pembangunan Baru
Rancangan Tempatan S.P.S = Perniagaan & Perkhidmatan

4. Komponen Keguanaan Ruang Bangunan

FASA 1

KOMPONEN	BLOK	UNIT	KELUASAN LANTAI
Kedai		196	29,493.03 mp 317,460.03 kp
Pangsapuri Perkhidmatan	A B	612	36,063.00 mp 388,178.53 kp
Jumlah kecil		-	65,556.03 mp 705,638.56 kp

5. Nisbah Plot

		Fasa 1
Keluasan Plot		228,252.60 kp
Nisbah Plot Yang Dibenarkan	: 1 : 2	456,505.20 kp
Nisbah Plot Maksimum	: 1 : 4	913,010.40 kp
Cadangan Jumlah Keluasan Lantai		705,638.56 kp
Jumlah Nisbah Plot (Fasa 1) :	1:	705,638.56 kp 228,252.60 kp
	1:	3.09

6. Pengiraan Tempat Letak Kereta

	Diperlukan	Disediakan
Fasa 1 a) Kedai = 1 petak / 500 kp = 317,460.03 kp / 500kp = 635 petak b) Pangsapuri Perkhidmatan = 1 unit x 2 petak = 612 unit x 2 petak = 1224 petak	1859	1859

7. Pengiraan Tempat Letak Kereta OKU

Fasa 1 : 1224 TLK ke atas

TLK OKU yang diperlukan = 5 petak
TLK OKU yang disediakan = 5 petak

8. Pengiraan Tempat Letak Motorsikal

	Diperlukan	Disediakan
Fasa 1 a) Kedai = 1 petak / 500 kp = 317,460.03 kp / 500kp = 635 petak b) Pangsapuri Perkhidmatan = 1 unit x 2 petak = 612 unit x 2 petak = 1224 petak	1859	1859

BATU KAWAN MIXED DEVELOPMENT - DATA PEMBANGUNAN

PLOT 1		Level	PARKING						RETAIL	STUDIO APARTMENT	
			Car Bays (Retails)	Car Bays (Apart.)	OKU	M/C Bays (Retails)	M/C Bays (Apart.)	Carpark area		BLOCK A	BLOCK B
	REMARKS		No. of Parking					Area (m2)	Area (m2)	Area (m2)	Area (m2)
PODIUM	Street Parking on Grid	L1 (Retail)	114		5				9,731.46		
		L2 (Retail)							9,841.37		
		L3 (Retail)							9,500.20		
	Multi-Storey Carpark	L4 (Car park)	226	108		146	147	11,930.04			
	Multi-Storey Carpark	L5 (Car park)	97	245		163	234	11,930.04			
	Multi-Storey Carpark	L6 (Car park)	97	245		163	234	11,930.04			
	Multi-Storey Carpark	L7 (Car park)	101	245		163	234	11,930.04			
	Multi-Storey Carpark	L8 (Car park)		381			375	11,930.04			
UPPER LEVEL	Apt. Facilities	L9 (Apart.)								1,001.75	1,001.75
	Typical Floors	L10 (Apart.)								1,001.75	1,001.75
		L11 (Apart.)								1,001.75	1,001.75
		L12 (Apart.)								1,001.75	1,001.75
		L13 (Apart.)								1,001.75	1,001.75
		L14 (Apart.)								1,001.75	1,001.75
		L15 (Apart.)								1,001.75	1,001.75
		L16 (Apart.)								1,001.75	1,001.75
		L17 (Apart.)								1,001.75	1,001.75
		L18 (Apart.)								1,001.75	1,001.75
		L19 (Apart.)								1,001.75	1,001.75
		L20 (Apart.)								1,001.75	1,001.75
		L21 (Apart.)								1,001.75	1,001.75
		L22 (Apart.)								1,001.75	1,001.75
		L23 (Apart.)								1,001.75	1,001.75
		L24 (Apart.)								1,001.75	1,001.75
		L25 (Apart.)								1,001.75	1,001.75
		L26 (Apart.)								1,001.75	1,001.75
	Sub TOTAL		635	1,224	5	635	1,224	59,650.20	29,493.83	18,031.50	18,031.50
	TOTAL		1,859		5	1,859		59,650.20	29,493.83	36,063.00	
	GRAND TOTAL								125,206.23		

All numbers above are calculated based on SQ.M.
For SQ.FT., multiply by 10.7639.

UTROPOLIS BATU KAWAN -PLOT 1 - Staircase Width Tabulation

LEVEL	Usage of floor	Purpose Group	Floor Area (sm)	Occupancy Load Factor (OLF)	No. of Persons	Capacity per unit width (persons per unit width)	Required Exit Width (units)	Provided Width (mm) (A)	STAIRCASE EXIT WIDTH: Required Exit Width (mm) (B)	Riser no.	Width (mm)	Exit width provided (mm)	Re Use 177: one staircase to be assumed inoperative (mm)	UBBL Compliance (A > B)
STUDIO APARTMENT (PLOT 1)														
L9 -26	Residential Apt. Units	III	2,006	.24	83	40	1.86	1,200	4,186	57	1,300	5,200	3,900	Adequate
										56	1,300			
										55	1,300			
										54	1,300			
RETAIL (PLOT 1)														
L1	Retail	V	7617	6	1269	60	21.15	11631	12000	510	1,200	13,900	11,700	Adequate
										59	1,300			
										58	1,300			
										57	1,300			
										56	1,300			
										55	1,300			
										54	1,300			
										53	1,300			
										52	1,300			
L2	Retail	V	7668	6	1278	60	21.30	11713	12000	510	1,200	13,900	11,700	Adequate
										59	1,300			
										58	1,300			
										57	1,300			
										56	1,300			
										55	1,300			
										54	1,300			
										53	1,300			
										52	1,300			
L3	Retail (Of the sale of alcoholic drinks is to consist with)	V	7575	2	1375	100	19.75	10962	11000	510	1,200	13,900	11,700	Adequate
										59	1,300			
										58	1,300			
										57	1,300			
										56	1,300			
										55	1,300			
										54	1,300			
										53	1,300			
										52	1,300			

* Floor Area for **RETAIL & STUDIO APARTMENT** based on (NFA)

UTROPOLIS BATU KAWAN - PLOT 1 - Staircase Width Tabulation

LEVEL	Usage of floor	Purpose Group	Floor Area (sm)	Occupancy Load Factor (OLF)	Number of persons / Floor (no of pax x 1 per unit)	Number of persons / Floor (no of pax x 2 per unit)	Capacity per unit width (persons per unit width)	Required Exit Width (units)	STAIRCASE EXIT WIDTH: Provided Width (mm) (A)	Required Exit Width (mm) (B)	Riser no.	Width (mm)	Exit width provided (mm)	Re Use 177: one staircase to be assumed inoperative (mm)	UBBL Compliance (A > B)
Multi-Storey Carpark (PLOT 1)															
Typical UNITS L4-8		II	1170.81	250	855 (HOUSING UNIT)	60	14.25	8182	9400	510	1,300	10,400	7,100	Adequate
										59	1,300			
										58	1,300			
										57	1,300			
										56	1,300			
										55	1,300			
										54	1,300			
										53	1,300			
										52	1,300			
										51	1,300			

VOLUME CALCULATION FOR FIRE ENGINE ACCESS UNDER UBBL 1984 Table

VOLUME OF BUILDING IN CUBIC METER	MINIMUM PROPORTIONS OF PERIMETER OF BUILDING
7000 TO 28000	1/5
28000 TO 56000	1/4
56000 TO 84000	1/2
84000 TO 112000	3/4
112000 AND ABOVE	ISLAND SITE

VOLUME CALCULATION

Plot 1 374,034.00 m^3

Total Volume of Proposed Development 374,034.00 m^3

Building volume exceeding 112,000.00 CM therfore will be designed with minimum 6m width access road all round as an Island Site.

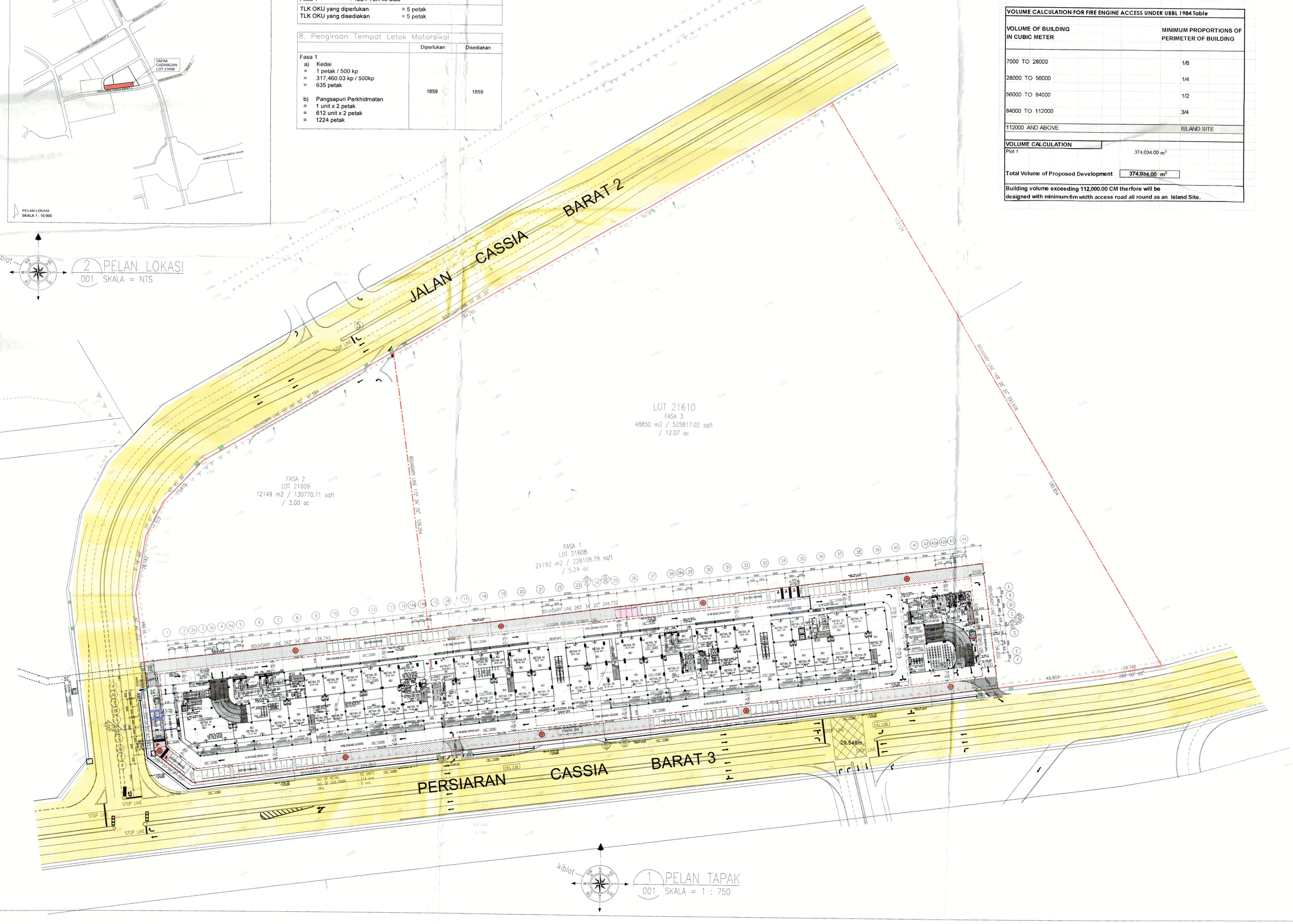

kiblat

1 PELAN TAPAK
001 SKALA = 1 : 750

NOTES :-
1.SMOKE SPILL SYSTEM PROVIDED AT AREA:
A.BLOCK A (ADMIN BLOCK)-GRD & LEVEL 1
B.BLOCK B (LIBRARY)-GRD & LEVEL 1
C.BLOCK C (MPH)-LEVEL 2
2.THE ENTIRE BUILDING IS SPRINKLERED
3.ALL BROWALL ARE FULL HEIGHT WITH PLASTERING ON BOTHSIDES
4.NO STORAGE OF HIGH FIRE RISK SUBSTANCES I.E. ORDINARY STORE ROOM ONLY

AC	AIR CONDITIONING
FA	FRESH AIR
KE	KITCHEN EXHAUST
MV	MECHANICAL VENTILATION
NV	NATURAL VENTILATION
P	PRESSURIZED
H	HUMIDITY CONTROL
√	PROVIDED
+	POSITIVE
-	NEGATIVE

HYDRANT
BOMBA ACCESS (6m)
BUILDING

NOTA-NOTA JABATAN BOMBA

Adakalah saya mencadangkan agar maksud utama penggunaan cadangan projek seperti di atas 2 E adalah dalam Kumpulan Maksud II & V dan keperluan kelengkapan keselamatan kebakaran adalah seperti berikut. (Keperluan kelengkapan keselamatan kebakaran hendaklah ditentukan mengikut UBBL pada sesuatu cadangan projek

Pelan Tapak

1. Adakan 2 buah pili bomba jenis tiang pengeluaran dua hala dengan pengeluaran air sebanyak 1000 liter seminit bagi setiap pili bomba sepertimana yang ditandakan di dalam pelan.
2. Mengadakan 2 talian hos berukuran 64mm×30 meter dan sebatang nozzle dari jenis 'Jet & Spray' yang ditempatkan di dalam peti kabinet berhampiran dengan bagi-bagi pili bomba.
3. Adakan jalan akses perkakas bomba (access road) dengan kelebaran tidak kurang 6 meter yang boleh menanggung beban 25 ton sepertimana yang ditandakan di dalam pelan.
4. Kecerunan jalan akses perkakas bomba hendaklah tidak kurang 1:12.
5. Kelonggan Kelegaan hendaklah tidak kurang daripada 5 meter.
6. Jarak antara bangunan hendaklah mematuhi Jadual Keenam UBBL 1984.

Kehendak-kehendak Am

1. Semua Pendawaian elektrik bagi sistem kecemasan hendaklah dalam conduit logam atau daripada kabel yang mempunyai perlebatan mineral tahan api. Pemasangannya hendaklah sepanjang kawasan yang paling kurang risiko kebakarannya dan mematuhi IUK 253, IUKBS 1984.
2. Semua elemen struktur hendaklah mempunyai tempoh ketahanan api mengikut UBBL 1984.
3. Adakan sistem penyadaran bagi tanggga keselamatan sama ada secara biasa atau mekanikal.
4. Penggunaan gas petroleum cecair (L.P.G.) secara 'bulk storage' hendaklah mematuhi syarat-syarat penentuan M.S 830 dan M.S 930. Sila kemukakan pelan yang lengkap ke jabatan ini.
5. Bagi bangunan yang melebihi 30 meter, semua tanggga yang disediakan untuk digunakan sebagai jalan keluar hendaklah ditunjukkan ke paras bumbung untuk memberi akses kepadanya.
6. Semua papan tanda keselamatan kebakaran hendaklah mematuhi M.S 982:1985.
7. Adakan 'graphic design of floor plan' berlatarbelakang warna putih yang menunjukkan tanggga keselamatan, laluan-laluan keselamatan, jalan-jalan keluar dan kedudukan alat-alat pencegah kebakaran. Penempatannya hendaklah ditempat yang mudah lihat.
8. Sila kemukakan tiga (3) set buku Operasi mengikut syarat-syarat Jabatan Bomba Dan Penyelamat, Malaysia.

Kehendak-kehendak Aktif

1. Adakan sistem penyembur air automatik mengikut Piawaian Malaysia MS1910 dan peruntukan dalam UBBL 1984.
2. Adakan sistem pancur basah Piawaian Malaysia MS 1489 : Part 1 dan peruntukan dalam UBBL 1984.
3. Adakan_____ unit saluran bantu muka mengikut Piawaian Malaysia M.S 1489 : Part1 dan peruntukan dalam UBBL 1984.
4. Adakan_____ unit penggera kebakaran jenis pecah kaca mengikuti Piawaian Malaysia MS1745 : Part 14 dan peruntukan dalam UBBL 1984
5. Adakan sistem pengesan haba/asap mengikut Piawaian Malaysia M.S 1745 : Part 14 dan peruntukan dalam UBBL 1984
6. Adakan lampu tanda 'KELUAR' kecemasan mengikut Piawaian Malaysia MS 985 dan dari jenis yang diluluskan oleh Jabatan BOMBA dan Penyelamat Malaysia.
7. Adakan lampu kecemasan yang menggunakan dua kuasa karon sepertimana yang ditandakan di dalam pelan. lampu-lampu tersebut hendaklah dari jenis yang diluluskan oleh Jabatan Bomba dan Penyelamat Malaysia.
8. Adakan_____unit alat pemadam api mudahalih yang bersesuaian mengikut Piawaian Malaysia MS 1539:Part 3
9. Adakan sistem isitekan (pressurization system) mengikut Piawaian Malaysia MS 1472 dan peruntukan dalam UBBL 1984.
10. Adakan sistem pemasangan tetap gas mengikut Piawaian Malaysia berkaitan atasu mana-mana penentuan yang diberankan oleh Jabatan BOMBA dan Penyelamat Malaysia
11. Adakan lif bomba sepertimana yang ditandakan di dalam pelan mengikut Piawaian Malaysia MS 1183 : Part 5 dan peruntukan dalam UBBL 1984.
12. Adakan sistem siaraya awam (public address system) mengikut peruntukan UUK 239, UBBL 1984.
13. Adakan sistem komunikasi bomba (telefon Bomba) di mana sistem komunikasinya hendaklah tiga hala dan penempatannya di dalam tanggga keselamatan/ lobi menentang kebakaran, bilik motor lif, bilik pam bomba dan bilik jaruhuabb.
14. Adakan suis pengasingan elektrik (electrical isolation switch) yang membolehkan pemotongan bekalan kuasa elektrik ke tingkat atau zon berkenaan yang mengguakannya.
15. Adakan sistem talian terus amaran kebakaran ke balai bomba terdekat dan pemasangannya hendaklah mematuhi syarat-syarat penentuan Jabatan Bomba dan Penyelamat Malaysia.

Kehendak-kehendak Pasif

1. Penggunaan siling bangunan hendaklah menepati kehendak-kehendak UBBL 1984 Jadual Kelapan.
2. Semua tanggga keselamatan hendaklah dikepung dengan tembok batu-bata setebal 100mm atau jenis tangga terbuka memenuhi kehndak-kehendak UBBL 1984.
3. Adakan pintu rintangan api satu jam sepertimana yang ditandakan di dalam pelan. Pemasangannya hendakah tertutup sendiri dan tertutup rapat.
4. Adakan dinding pemetakkan (compartment wall) setebal 100mm/200mm batu-bata yang dibina sehingga paras bumbung/lantai sepertimana yang ditandakan di dalam pelan.
5. Dinding bagi bilik setor yang dialtakan mertabahaya hendakkah setebal 100mm batu-bata dan pintunya dari jenis ketahanan api satu jam dipasang dengan 'door closer'.
6. Penggunaan kaca-kaca pada dinding luar bangunan hendaklah dari jenis yang dibenarkan oleh Jabatan Bomba Dan Penyelmat Malaysia.
7. Semua lubang perkhimatan (service shaft) hendaklah ditutup di setiap tingkat dengan bahan rintangan api dua jam.
8. Semua bilik bagi penempatan pam bomba dan janakuasa hendaklah dibina dari tembok batu-bata ketahanan api dua jam. Pintu-pintunya hendakkah ketahanan api satu jam.
9. Dinding pemisah hendaklah dari jenis batu-bata setebal 200mm jenis yang menanggung beban dan 100mm yang tidak menanggung beban. Dinding ini hendaklah dinaikkan 225mm melebihi paras bumbung atau mematuhi rekabentuk yang dipersetujui oleh Jabatan Bomba Dan Penyelamat Malaysia
10. Semua dinding pembahagi dalaman hendaklah dari jenis ketahanan api 1/2 jam dan dari jenis yang diluluskan oleh Jabatan Bomba Dan Penyelamat Malaysia.
11. Dinding pengasing antara kilang dan pejabat hendakkah setebal 100mm/ 200mm dan dinaikkan hingga ke paras bumbung seperti tertanda didalam pelan.
12. Adakan dinding pembalik (Deflector Wall) pada dinding yang mengayung tangga tunggal di pintu masuk utama sepanjang 450mm sepertimana yang ditandakan di dalam pelan.
13. Ruang lop lif hendaklah dibina dari bahan ketahanan api dua jam dan dilindungi dengan alat pengesan asap mengikut UBBL 1984
14. Adakan isolasuh pusat pemerintahan dan kawalan kebakaran di tantai tetuan (designated floor) yang dilengkapi dengan peti pengera kebakaran bagi bangunan melebihi 30.5m tinggi.

Peringatan

1. Segala syarat-syarat yang dikemukakan adalah tertakluk kepada rekabentuk dan kegunaan serta lokasi bangunan tersebut. Sekiranya sebarang perubahan yang dilakukan ke atas rekabentuk atau kegunaannya seperti yang dicatatkan di atas pelan maka hendakkah dirujuk ke jabatan ini untuk dikaji semula.
2. Segala Perisihan bahan dan penggunaannya yang berkalan dengan keselamatan kebakaran hendaklah mematuhi UBBL 1964 dan peraturan-peraturan yang diterima sahaja dan yang dibenarkan oleh Jabatan Bomba Dan Penyelmat, Malaysia.
3. Bagi bangunan yang rekabentuknya melebihi 18.5 meter hingga ke lantai penuh yang tertinggi sekali, segalur-segalur naik mengikut undang-undang kecil 232 hendakkah diposang sebok sahaja sesepas bangunan itu melebihi tinggi tersebut untuk mengadakan/kemudahan-kemudahan mencegah kebakaran dalam masa berbagai perinjkan pembinaan itu.
4. Pengrajahan pelan ini adalah tidak tertakluk kepada penyimpan, penggunaan, pemerosesan dan penghasilan bahan berbahaya atau kimia berbahaya. Sekiranya terdapat sebarang penyimpanan, penggunaan, pemerosesan dan penghasilan bahan berbahaya atau kimia berbahaya setelah pelan disetkan maka pelan bangunan tersebut hendakkah dirujuk kembali ke jabatan ini untuk dikaji semula.
5. Pelan/ lukisan dan pengiraan bagi semua pemasangan tetap hendakkah dikemukakan ke Jabatan Bomba Dan Penyelamat, Malaysia. Jumlah pelan-pelan yang perlu dikemukakan hendakkah tidak kurang tiga perenggu.
6. Mana-mana premis yang mengendalikan, memproses atau menyimpan bahan-bahan bahaya hendakkah diadakan tanda khas mengikut simbol/'Hazchem Code'. Tanda-tanda ini hendakkah mudah dilihat.

Saya mengakui sebagai apa-apa pelan, lukisan atau kiraan yang dperakukan oleh Jabatan Bomba Dan Penyelamat, Malaysia tanggungjawab bagi kemungkiran kepada mana-mana bangunan atau sebahagian daripada sesuatu bangunan hendakkah tertakluk atas orang yang mengemukakan pelan/ lukisan atau kiraan itu.

LEMBAGA ARKITEK MALAYSIA

PROF. DR. YEW YEN YA
ARKITEK
No.Pendaftaran: SA/A.(Y6)

NO. FAIL

KEGUNAAN PEJABAT

BAHAGIAN KESELAMATAN KEBAKARAN JAB. BOMBA DAN PENYELAMAT PULAU PINANG. JALAN BATU KAWAN, 14100 SIMPANG AMPAT, SEBERANG PERAI SELATAN, PULAU PINANG.
No Fail: 16/6/14
Adalah dengan ini telah dihhat dan diakui bahawa halaian ini telah disemak dan dipersetujui dalam Mesyuarat Jawatankuasa Kerja Bil/ogan Bilangan 4/ 2017 bertarikh 3/8/17.
DIPROSES OLEH:
Tandatangan
Nama : MOHD KHAIRUDDIN BIN HJ. ABD KHADIR
Pangkat : PENOLONG PENGUASA BOMBA
Tarikh : 3/8/17
Peringatan
Pelan ini hanya boleh digunakan/kan kepada pengakuan dan pengesahan pihak orang yang berkelayakan berdasarkan Undang-Undang Kecil Bangunan Seragam 1984
* Dicop pada setiap halaian can ditandatangani

SYMBOL	DESCRIPTION	INSERT
EL	FIRE EMERGENCY LIGHT	EL
EL	EMERGENCY LIGHT	EL
K	KILOWATT(S) KILOVOLT (KVA)	K
K	KILOWATT(S) KILOVOLT (KVA) C.T.W. DIRECTIONAL ARROW	K
BG	BREAK GLASS	BG
FA	FIRE ALARM	FA
DP	FIRE EXTINGUISHER DRY POWDER	DP
HR	HOSE REEL	HR
WR	WET RISER	WR
S	SMOKE DETECTION	S
	2HR FIRE RATED WALL	S
TEL	FIRE/GAS TELEPHONE	TEL
FMS	FIRE/GAS SWITCH	FMS
PS	PRESSURISATION SHAFT	PS
HD	HEAT DETECTOR	HD
CO2	PORTABLE CARBON DIOXIDE EXTINGUISHER (4.5 KG)	CO2
CO2	FIRE EXTINGUISHER CABINET (TWO)	CO2
D	DOUBLE OUTLET RELAY	H
1HR	1 HOUR FIRE RATED DOOR WITH DOOR SELF-CLOSER	1HR
2HR	2 HOUR FIRE RATED DOOR WITH DOOR SELF-CLOSER	2HR

LEGEND

KERJA-KERJA BARU DITUNJUKKAN DENGAN WARNA MERAH

KERJA-KERJA LAMA DITUNJUKKAN DENGAN GARISAN PUTUS-PUTUS BERWARNA BIRU

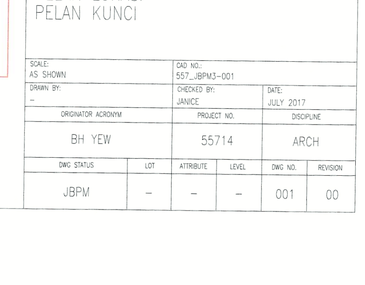

KEY PLAN

PROJECT:
CADANGAN PEMBANGUNAN STRATA BERCAMPUR (FASA 1) DI ATAS LOT 21135, PERSIARAN CASSIA BARAT 3 BATU KAWAN, MUKIM 13, SEBERANG PERAI SELATAN.

PELAN PINDAAN

A. 2 BLOK PANGSAPURI PERKHIDMATAN 18 TINGKAT (612 UNIT)
B. KEDAI PEJABAT 3 TINGKAT (196 UNIT)
C. 5 TINGKAT TEMPAT LETAK KENDERAAN

PELAN PINDAAN DAN TAMBAHAN KEPADA PELAN BERLULUS BIL-1(A-1) MPSP/40/20-73/42, BERTARIKH 17.08.2016

UNTUK : TETUAN PARAMOUNT PROPERTY (PW) SDN. BHD

KELULUSAN PELAN SUSUNATUR MPSP/70/39-73/23 B.1 BERTARIKH 06/10/2016

PEMILIK DAN PEMAJU / SAKSI:

NAMA : MR. OOI HUN PENG
JAWATAN : KETUA PEGAWAI EKSEKUTIF
NO IC : 650619-02-5311
ALAMAT : PARAMOUNT PROPERTY (PW) SDN. BHD WISMA PARAMOUNT, 1A (1ST FLOOR), LORONG BLM 1/1, BANDAR LAGUNA MERBOK, 08000 SUNGAI PETANI, KEDAH
NO. TEL : 604 - 441 9191 FAX: 604 - 441 9090

PERUNDING REKABENTUK:

CPG
ARCHITECTURE GROUP - STUDIO Z
CPG CONSULTANTS PTE LTD
1 GATEWAY DRIVE, 23-01, WESTGATE TOWER SINGAPORE 608831
TEL: +65 6357 4418

AKITEK :

BH YEW ARCHITECT (SP/Y61)
15TH FLOOR, BANGUNAN AMMELFE
NO.1, JALAN LUMUT, 50400 KUALA LUMPUR
TEL: (03) 4043-1346 FAX: (03) 4043-1349
EMAIL: yewbh@mrsbb.com.my

LEMBAGA ARKITEK MALAYSIA

Saya mengesahkan bahawa pelan-pelan yang dikemukakan adalah mengikut Undang-Undang Kecil Bangunan Seragam 1986 dan Undang-Undang Kecil Bangunan Seragam (Jindaan) 2007 (UKBS2007) dan pelan-pelan/draf tertu perubahan-perubahan dan pelan-pelan Majlis Perbandaran Seberang Perai. Saya mengesahkan bahawa kerja-kerja pembinaan dan ubahsuai dibawah penyeliaan saya. Saya mengesahkan bahawa pelan-pelan bangunan adalah selaras dengan pelan kebenaran merancang yang diluluskan dan akan mematuhi syarat-syarat kelulusan tersebut.

JBPM SUBMISSION
JULY 2017

LUKISAN:

PELAN TAPAK
PELAN LOKASI
PELAN KUNCI

SCALE: AS SHOWN		DWG NO: 557_JBPM3-001	
Drawn By: -	CHECKED BY: JANICE		DATE: JULY 2017
ORGNATOR ACRONYM		PROJECT NO.	DISCIPLINE
BH YEW		55714	ARCH

DWG STATUS	LOT	ATTRIBUTE	LEVEL	DWG NO.	REVISION
JBPM	-	-	-	001	00

4 PELAN LANTAI ARAS 3A
103A SKALA = 1 : 400

3 PELAN LANTAI ARAS 3
103 SKALA = 1 : 400

2 PELAN LANTAI ARAS 2
102 SKALA = 1 : 400

1 PELAN LANTAI ARAS 1
101 SKALA = 1 : 400

BOUNDARY LINE 262° 34' 20"
BOUNDARY LINE 352° 34' 20" (41.361)
BOUNDARY LINE 172° 34' 20" (56.600)
307° 33' 30" (21.557)
6100MM BUILDING SETBACK LINE
126.743
249.732
204.063
157.162

Apartment car park
NO. OF CAR PARK : 108 nos.
NO. OF MOTORCYCLE PARK : 147 nos.

Commercial car park
NO. OF CAR PARK : 226 nos.
NO. OF MOTORCYCLE PARK : 146 nos.

NO. OF RETAIL : 71 UNITS

NO. OF RETAIL : 72 UNITS

NO. OF RETAIL : 53 UNITS
NO. OF CAR PARK : 114 nos.
OKU : 5 nos.

NO. FAIL

KEGUNAAN PEJABAT

BAHAGIAN KESELAMATAN KEBAKARAN
JAB. BOMBA DAN PENYELAMAT PULAU PINANG,
JALAN BATU KAWAN, 14100 SIMPANG AMPAT,
SEBERANG PERAI SELATAN, PULAU PINANG.

No Fail: 728/04

Adalah dengan ini telah diluluskan dan diakui bahawa
halaian ini telah disemak dan dipersetujui dalam
Mesyuarat Jawatankuasa Kerja Bil. Bilangan
Bil. 3/17 bertarikh 9/6/17

DIPROSES OLEH:
Tandatangan
Nama MOHD KHAIRUL AKRAM B. ABD KHADIR
Pangkat PENOLONG PENGARAH BOMBA
Tarikh 9/6/17

Peringatan
Pesan ini diproses berpandukan kepada pengakuan
dan pengesahan pihak orang yang berkelayakan
bertaasarkan Undang-Undang Kecil Bangunan
Seragam 1984.

* Dicop pada setiap helaian dan ditandatangani

SYMBOL	DESCRIPTION	INSERT
	BS EMERGENCY LIGHT	EL
	10W EMERGENCY LIGHT	EL
	ILLUMINATED KELLAR SIGN	K
	ILLUMINATED EXIT SIGN C/W DIRECTIONAL ARROW	X
BG	B.B.M.V. CLASS	BG
	FIRE ALARM	FA
	9KG / 9 BREATHING AIR POINT	2P
	HOSE REEL	HR
	WET RISER	WR
	SMOKE DETECTOR	S
	2HR FIRE RATED WALL	2
	FIRE/PABX TELEPHONE	TEL
	FIRE/PABX SWITCH	FMS
PS	FIRE/PABX PHONE POINT	PS
	HEAT DETECTOR	HD
CO2	PORTABLE CARBON DIOXIDE EXTINGUISHER (5.5 KG)	CO2
CO2	CO2 EXTINGUISHER / CARBON DIOXIDE	CO2
	DOUBLE OUTLET PILLAR	-
	1 HOUR FIRE RATED DOOR WITH DOOR SELF-CLOSER	1HR
	2 HOUR FIRE RATED DOOR WITH DOOR SELF-CLOSER	2HR

LEGEND

KERJA-KERJA BARU DITUNJUKAN DENGAN WARNA MERAH

KERJA-KERJA LAMA DITUNJUKAN DENGAN GARISAN PUTUS-PUTUS BERWARNA BIRU

KEY PLAN

PROJEK:
CADANGAN PEMBANGUNAN STRATA BERCAMPUR (FASA 1) DI ATAS LOT 21135, PERSIARAN CASSIA BARAT 3 BATU KAWAN, MUKIM 13, SEBERANG PERAI SELATAN

PELAN PINDAAN

A. 2 BLOK PANGSAPURI PERKHIDMATAN 18 TINGKAT (612 UNIT)
B. KEDAI PEJABAT 3 TINGKAT (196 UNIT)
C. 5 TINGKAT TEMPAT LETAK KENDERAAN

PELAN PINDAAN DAN TAMBAHAN KEPADA PELAN BERLULUS BIL-1(A-1) MPSP/40/20-73/42, BERTARIKH 17.08.2016

UNTUK : TETUAN PARAMOUNT PROPERTY (PW) SDN. BHD

KELULUSAN PELAN SUSUNATUR MPSP/70/39-73/23 B.1 BERTARIKH 06/10/2016

PEMILIK DAN PEMAJU / SAKSI

NAMA	MR. OOI HUN PENG
JAWATAN	KETUA PEGAWAI EKSEKUTIF
NO IC	650819-02-5311
ALAMAT	PARAMOUNT PROPERTY (PW) SDN. BHD (WISMA PARAMOUNT, 1A (1ST FLOOR), LORONG BLM 1/1, BANDAR LAGUNA MERBOK, 08000 SUNGAI PETANI, KEDAH
NO. TEL	604 - 441 9191 FAX : 604 - 441 9090

PERUNDING REKABENTUK:

CPG CONSULTANTS
ARCHITECTURE GROUP - STUDIO Z
CPG CONSULTANTS PTE LTD
1 GATEWAY DRIVE, 23-01, WESTGATE TOWER
SINGAPORE 608837
TEL : +65 6357 4416

ARKITEK :

BH YEW ARCHITECT (SP/Y61)
15TH FLOOR, BANGUNAN AMMETLIFE
NO.1, JALAN LUMUT, 50400 KUALA LUMPUR
TEL: (03) 4043-1346 FAX: (03) 4043-1349
EMAIL: jbhw@rrosb.com.my

Spot mengecilkan bolenez pekar-pekar yang dimaksudkan adalah mengikut Undang-Undang Kecil Bangunan Seragam 1986 dan Undang-Undang Kecil Bangunan Seragam (pindaan) 2007 (UKBS2007) dan tindakan-tindakan serta pertimbangan-pertimbangan dan pada-pada lazim Perbendaran Seberang Perai. Spot mengecilkan bolenez pekar-pekar yang dimaksudkan adalah seperti yang ditunjukkan. Spot mengecilkan juga merujuk bolenez pekar-pekar berkenaan adalah seperti dengan pada keberanian memorong yang diukurkan dan akan memutuskan alasan serta syarat-syarat jabatan tersebut.

JBPM SUBMISSION
JULY 2017

LUKISAN

PELAN LANTAI ARAS 1
PELAN LANTAI ARAS 2
PELAN LANTAI ARAS 3
PELAN LANTAI ARAS 3A

SCALE: 1:400		CAD NO.: 557_JBPM3-101	
DRAWN BY: –		CHECKED BY: JANICE	DATE: JULY 2017
ORGANISATION ACRONYM: BH YEW		PROJECT NO.: 55714-1	DISCIPLINE: ARCH

DWG STATUS	LOT	ATTRIBUTE	LEVEL	DWG NO.	REVISION
DD	–	–		101	00

3 PELAN LANTAI ARAS 9
109 SKALA = 1 : 400

2 PELAN LANTAI ARAS 8
108 SKALA = 1 : 400

2 PELAN LANTAI ARAS 7
107 SKALA = 1 : 400

1 PELAN LANTAI ARAS 5 – ARAS 6
105 SKALA = 1 : 400

NO. FAIL

KEGUNAAN PEJABAT

BAHAGIAN KESELAMATAN KEBAKARAN
JAB. BOMBA DAN PENYELAMAT PULAU PINANG,
JALAN BATU KAWAN, 14100 SIMPANG AMPAT,
SEBERANG PERAI SELATAN, PULAU PINANG.

No Fail: 7681/14

Adalah dengan ini telah dilihat dan diakui bahawa
helaian ini telah disemak dan dipersetujui dalam
Mesyuarat Jawatankuasa Kajian Bilangan
4/7/2017 bertarikh 9/4/17

DIPROSES OLEH:
Tandatangan
Nama : MOHD KHAMARUL NAZREE ASD KHADIR
Pangkat : PENOLONG PEGAWAI BOMBA
Tarikh : 9/4/17

Peringatan
Pelan ini diproses berpandukan kepada pengakuan dan pengesahan pihak orang yang berkelayakan berdasarkan Undang-Undang Kecil Bangunan Seragam 1984

* Dicop pada setiap helaian dan disandatangani

SYMBOL	DESCRIPTION	INSERT
	8W EMERGENCY LIGHT	EL
	10W EMERGENCY LIGHT	EL
	ILLUMINATED KELUAR SIGN	K
	ILLUMINATED PELUAR SIGN C/W SPECIAL NOTICE	K
BG	BREAK GLASS	BG
FA	FIRE ALARM	FA
DP	FIRE EXTINGUISHER DRY POWDER	DP
HR	HOSE REEL	HR
WR	WET RISER	WR
	SMOKE DETECTOR	S
	2HR FIRE RATED WALL	S
FT	FIRE-VIS TELEPHONE	TEL
FVS	FIRE-VIS SWITCH	FVS
PS	PRESSURIZATION SHAFT	PS
HT	HEAT DETECTOR	HT
CO2	EXTERNAL CARBON DIOXIDE EXTINGUISHER PLAT FORM	CO2
CO2	FIRE EXTINGUISHER CARBON DIOXIDE	CO2
	DOUBLE DUTCT PILLAR	H
	1 HOUR FIRE RATED DOOR WITH DOOR SET-CLOSER	1HR
	2 HOUR FIRE RATED DOOR WITH DOOR SET-CLOSER	2HR

LEGEND

KERJA-KERJA BARU DITUNJUKKAN DENGAN WARNA MERAH

KERJA-KERJA LAMA DITUNJUKKAN DENGAN GARISAN PUTUS-PUTUS BERWARNA BIRU

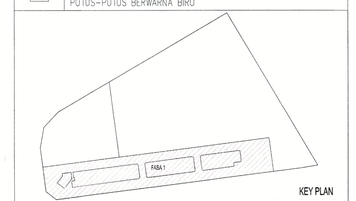

KEY PLAN

PROJEK:
CADANGAN PEMBANGUNAN STRATA BERCAMPUR (FASA 1) DI ATAS LOT 21135, PERSIARAN CASSIA BARAT 3 BATU KAWAN, MUKIM 13, SEBERANG PERAI SELATAN.

PELAN PINDAAN

A. 2 BLOK PANGSAPURI PERKHIDMATAN 18 TINGKAT (612 UNIT)
B. KEDAI PEJABAT 3 TINGKAT (196 UNIT)
C. 5 TINGKAT TEMPAT LETAK KENDERAAN

PELAN PINDAAN DAN TAMBAHAN KEPADA PELAN BERLULUS BIL-1(A-1) MPSP/40/20-73/42, BERTARIKH 17.08.2016

UNTUK : TETUAN PARAMOUNT PROPERTY (PW) SDN. BHD

KELULUSAN PELAN SUSUNATUR MPSP/70/39-73/23 B.1 BERTARIKH 06/10/2016

PEMILIK DAN PEMAJU / SAKSI

NAMA : MR. OOI HUN PENG
JAWATAN : KETUA PEGAWAI EKSEKUTIF
NO IC : 6306-19-02-5311
ALAMAT : PARAMOUNT PROPERTY (PW) SDN. BHD
WISMA PARAMOUNT, 1A (1ST FLOOR), LORONG BLM 1/1,
BANDAR LAGUNA MERBOK, 08000 SUNGAI PETANI, KEDAH
NO. TEL : 604 - 441 9191 FAX : 604 - 441 9090

PERUNDING REKABENTUK:

CPG CONSULTANTS

ARCHITECTURE GROUP - STUDIO Z
CPG CONSULTANTS PTE LTD
1 GATEWAY DRIVE, 23-01, WESTGATE TOWER
SINGAPORE 608533
TEL: +65 6357 4416

BH YEW ARCHITECT (SP/Y61)
15TH FLOOR, BANGUNAN AMMETLIFE
NO.1, JALAN LUMUT, 50400 KUALA LUMPUR
TEL: (03) 4043-1346 FAX: (03) 4043-1349
EMAIL: bhyew@mrosb.com.my
LEMBAGA ARKITEK MALAYSIA
Ho Poon Lam A/Y61

Saya mengesahkan bahawa pelan-pelan yang dikemukakan adalah mengikut Undang-Undang Kecil Bangunan Seragam 1986 dan Undang-Undang Kecil Bangunan Tempatan (pindaan) 2017 (UKBS2007) dan pindaan-pindaan serta garispanduan-garispanduan dan pelan-pelan Majlis Perbandaran Sebarang Perai. Saya mengesahkan bahawa pelan-pelan ini adalah selaras dengan pelan-pelan kelulusan. Saya mengesahkan dan menyatu bahawa pelan-pelan bangunan adalah selaras dengan pelan kelulusan-kelulusan yang dikeluarkan dan akan memutuhi utusan serta syarat-syarat jabatan teknikal.

JBPM SUBMISSION

JULY 2017

LUKISAN:

PELAN LANTAI ARAS 5 – 6
PELAN LANTAI ARAS 7
PELAN LANTAI ARAS 8
PELAN LANTAI ARAS 9

SCALE:	CAD NO.	
1:400	357_JBPM3-105	
DRAWN BY:	CHECKED BY:	DATE:
–	JANICE	JULY 2017
ORGINATOR ACRONYM	PROJECT NO.	DISCIPLINE
BH YEW	55714-1	ARCH

DWG STATUS	LOT	ATTRIBUTE	LEVEL	DWG NO.	REVISION
DD	–	–	–	105	00

BLOCK A

BLOCK B

4 PELAN ARAS 12 – ARAS 25
112 SKALA = 1 : 200

3 PELAN ARAS 11
111 SKALA = 1 : 200

2 PELAN LANTAI ARAS 10
110 SKALA = 1 : 200

1 PELAN LANTAI ARAS 9
109 SKALA = 1 : 200

OPEN DECK GARDEN BY LANDSCAPE

TO FALL

FUNCTION AREA

POOL DECK

50M SWIMMING POOL

NO. FAIL

KEGUNAAN PEJABAT

BAHAGIAN KESELAMATAN KEBAKARAN
JAB. BOMBA DAN PENYELAMAT PULAU PINANG,
JALAN BATU KAWAN, 14100 SIMPANG AMPAT,
SEBERANG PERAI SELATAN, PULAU PINANG.

No Fail: 168/09

Adalah dengan ini telah dihar dan diakui bahawa
pelan ini telah disemak dan diluluskan dalam
Mesyuarat Pengecukusa Kebakaran bertarikh
04-2017 bertarikh 9/6/17

DIPROSES OLEH:

Tandatangan
Nama : MOHD KHAIRUL ANUAR BIN ABD KHADIR
Pangkat : PENOLONG PEGAWAI BOMBA
Tarikh : 9/6/17

Peringatan
Pelan ini diluluskan berdasarkan kepada pengakuan dan penyataan pihak orang yang berkuasakan berdasarkan Undang-Undang Kecil Bangunan Seragam 1984.

* Dicoret pada setiap pelukan dan ditandatangani

SYMBOL	DESCRIPTION	INSERT
	EXPENSE JOINT	EJ
	10% EXPERIENCY JOINT	EJ
	ILLUMINATED KILLIAT SIGN	K
	ILLUMINATED KELUAR SIGN C/W DIRECTIONAL ARROW	K
BG	BREAK GLASS	BG
FA	FIRE ALARM	FA
DP	DRY RISER	DP
HR	HOSE REEL	HR
MP	MCO MIXER	MP
S	SMOKE DETECTOR	S
	2HR FIRE RATED WALL	S
TEL	TELEPHONE	TEL
TWS	TWO WAY SWITCH	TWS
PS	PRESSURISATION SHAFT	PS
HD	HEAT DETECTOR	HD
CO2	PORTABLE CARBON DIOXIDE EXTINGUISHER (4.5 KG)	CO2
CO2	FIRE EXTINGUISHER CARBON DIOXIDE	CO2
	DOUBLE OUTLET PALAP	H
	1 HOUR FIRE RATED DOOR WITH DOOR SELF-CLOSER	1-R
	2 HOUR FIRE RATED DOOR WITH DOOR SELF-CLOSER	2-R

LEGEND

KERJA-KERJA BARU DITUNJUKKAN DENGAN WARNA MERAH

KERJA-KERJA LAMA DITUNJUKKAN DENGAN GARISAN PUTUS-PUTUS BERWARNA BIRU

KEY PLAN

PROJEK:

CADANGAN PEMBANGUNAN STRATA BERCAMPUR (FASA 1) DI ATAS LOT 21135, PERSIARAN CASSIA BARAT 3 BATU KAWAN, MUKIM 13, SEBERANG PERAI SELATAN.

PELAN PINDAAN

A. 2 BLOK PANGSAPURI PERKHIDMATAN 18 TINGKAT (612 UNIT)
B. KEDAI PEJABAT 3 TINGKAT (196 UNIT)
C. 5 TINGKAT TEMPAT LETAK KENDERAAN

PELAN PINDAAN DAN TAMBAHAN KEPADA PELAN BERLULUS BIL-1(A-1) MPSP/4Q/20-73/42, BERTARIKH 17.08.2016

UNTUK : TETUAN PARAMOUNT PROPERTY (PW) SDN. BHD

KELULUSAN PELAN SUSUNATUR MPSP/7/0/39-73/23 B.1 BERTARIKH 06/10/2016

PEMILIK DAN PEMAJU / SAKSI

NAMA : MR. OOI HUN PENG
JAWATAN : KETUA PEGAWAI EKSEKUTIF
NO IC : 650619-02-5311
ALAMAT : PARAMOUNT PROPERTY (PW) SDN. BHD
WISMA PARAMOUNT, 1A (1ST FLOOR), LORONG BLM 1/1,
BANDAR LAGUNA MERBOK, 08000 SUNGAI PETANI, KEDAH
NO. TEL : 604 - 441 9151 FAX : 604 - 441 9090

PERUNDING REKABENTUK:

CPG CONSULTANTS

ARCHITECTURE GROUP - STUDIO Z
CPG CONSULTANTS PTE LTD
1 GATEWAY DRIVE, 23-01, WESTGATE TOWER
SINGAPORE 608531
TEL : +65 6357 4416

ARKITEK :

BH YEW ARCHITECT (SP/Y61)
15TH FLOOR, BANGUNAN AMMETLIFE
NO.1, JALAN LUMUT, 50400 KUALA LUMPUR
TEL: (03) 4041-1346 FAX: (03) 4043-1349
EMAIL: yewbh@tm.net.my

LEMBAGA ARKITEK MALAYSIA
AR. YEW BOH HIN
ARKITEK
No.Pendaftaran/Registration No. : A/Y/61

Saya mengesahkan bahawa pelan-pelan yang dikemukakan adalah mengikut Undang-Undang Kecil Bangunan Seragam 1984 dan Undang-Undang Kecil Bangunan Seragam (Pindaan) 2017 (WP2007) dan pindaan-pindaan serta garispandukan-garispandukan dan polisi-polisi Majlis Perbandaran Sebarang Perai. Saya mengesahkan bahawa kerja-kerja pembinaan akan dijalankan dibawah pengawasan saya. Saya mengesahkan dan mengaku bahawa pelan-pelan bangunan adalah selaras dengan pelan sebenaran sepertimana yang diluluskan dan akan mematuhi semua syarat-syarat jabatan teknikal.

JBPM SUBMISSION

JULY 2017

LUKISAN

PELAN LANTAI ARAS 9
PELAN LANTAI ARAS 10
PELAN LANTAI ARAS 11
PELAN LANTAI ARAS 12 – 25

SCALE: 1:200	CAD NO.: 567_JBPM3-109		
DRAWN BY:	CHECKED BY: JANICE	DATE: JULY 2017	
ORIGINATOR ACRONYM: BH YEW	PROJECT NO.: 55714-1	DISCIPLINE: ARCH	

DWG STATUS	LOT	ATTRIBUTE	LEVEL	DWG NO.	REVISION
DD	–	–	–	109	00

LEVEL 1

No.	Area	(sqm)		opening requirement 5%/10%		opening provided	
			sub-total	sqm	(%)	sqm	(%)
1	**Retail 01**		324.00				
	Shop	318.43		31.84	10%	38.88	12%
	Toilet	5.57		0.56	10%	MV	MV
2	**Retail 02**		115.31				
	Shop	111.10		11.11	10%	34.56	31%
	Toilet	4.21		0.42	10%	MV	MV
3	**Retail 03**		102.97				
	Shop	79.51		7.95	10%	17.28	22%
	Toilet	3.30		0.33	10%	MV	MV
	Frontage	20.16					
4	**Retail 3A**		124.60				
	Shop	101.14		10.11	10%	17.28	17%
	Toilet	3.30		0.33	10%	MV	MV
	Frontage	20.16					
5	**Retail 05**		105.92				
	Shop	89.06		8.91	10%	12.96	15%
	Toilet	3.30		0.33	10%	MV	MV
	Frontage	13.56					
6	**Retail 06**		124.61				
	Shop	101.15		10.12	10%	17.28	17%
	Toilet	3.30		0.33	10%	MV	MV
	Frontage	20.16					
7	**Retail 07**		124.61				
	Shop	101.15		10.12	10%	17.28	17%
	Toilet	3.30		0.33	10%	MV	MV
	Frontage	20.16					
8	**Retail 08**		124.61				
	Shop	101.15		10.12	10%	17.28	17%
	Toilet	3.30		0.33	10%	MV	MV
	Frontage	20.16					
9	**Retail 09**		124.61				
	Shop	101.15		10.12	10%	17.28	17%
	Toilet	3.30		0.33	10%	MV	MV
	Frontage	20.16					
10	**Retail 10**		113.68				
	Shop	84.23		8.42	10%	21.60	26%
	Toilet	2.69		0.27	10%	MV	MV
	Frontage	26.76					
11	**Retail 11**		117.39				
	Shop	85.78		8.58	10%	21.60	25%
	Toilet	4.01		0.40	10%	MV	MV
	Frontage	19.68					
12	**Retail 12**		124.61				
	Shop	100.44		10.04	10%	17.28	17%
	Toilet	4.01		0.40	10%	MV	MV
	Frontage	21.06					
13	**Retail 12A**		113.89				
	Shop	90.43		9.04	10%	17.28	19%
	Toilet	3.30		0.33	10%	MV	MV
	Frontage	20.16					
14	**Retail 12B**		97.18				
	Shop	73.24		7.32	10%	17.28	24%
	Toilet	3.30		0.33	10%	MV	MV
	Frontage	20.64					
15	**Retail 15**		121.64				
	Shop	97.95		9.80	10%	17.28	18%
	Toilet	4.01		0.40	10%	MV	MV
	Frontage	19.68					
16	**Retail 16**		130.15				
	Shop	105.08		10.51	10%	34.56	33%
	Toilet	4.01		0.40	10%	MV	MV
	Frontage	21.06					
17	**Retail 17**		130.15				
	Shop	105.79		10.58	10%	34.56	33%
	Toilet	3.30		0.33	10%	MV	MV
	Frontage	21.06					
18	**Retail 18**		181.29				
	Shop	144.89		14.49	10%	28.08	19%
	Toilet	3.30		0.33	10%	MV	MV
	Frontage	33.10					
19	**Retail 19**		169.25				
	Shop	137.86		13.79	10%	21.60	16%
	Toilet	4.01		0.40	10%	MV	MV
	Frontage	27.38					
20	**Retail 20**		129.57				
	Shop	104.60		10.46	10%	17.28	17%
	Toilet	4.01		0.40	10%	MV	MV
	Frontage	20.96					
21	**Retail 21**		153.95				
	Shop	117.13		11.71	10%	25.92	22%
	Toilet	3.30		0.33	10%	MV	MV
	Frontage	33.52					
22	**Retail 22**		65.93				
	Shop	45.89		4.59	10%	17.28	38%
	Frontage	20.04					
23	**Retail 23**		124.60				
	Shop	101.14		10.11	10%	17.28	17%
	Toilet	3.30		0.33	10%	MV	MV
	Frontage	20.16					
24	**Retail 23A**		130.15				
	Shop	104.50		10.45	10%	34.56	33%
	Toilet	3.30		0.33	10%	MV	MV
	Frontage	22.35					
25	**Retail 25**		130.17				
	Shop	105.81		10.58	10%	38.88	37%
	Toilet	3.30		0.33	10%	MV	MV
	Frontage	21.06					
26	**Retail 26**		124.60				
	Shop	101.14		10.11	10%	17.28	17%
	Toilet	3.30		0.33	10%	MV	MV
	Frontage	20.16					
27	**Retail 27**		124.24				
	Shop	100.78		10.08	10%	17.28	17%
	Toilet	3.30		0.33	10%	MV	MV
	Frontage	20.16					
28	**Retail 28**		124.60				
	Shop	101.14		10.11	10%	17.28	17%
	Toilet	3.30		0.33	10%	MV	MV
	Frontage	20.16					
29	**Retail 29**		125.20				
	Shop	101.74		10.17	10%	[illegible]	[illegible]
	Toilet	3.30		0.33	10%	MV	MV
	Frontage	20.16					
30	**Retail 30**		200.50				
	Shop	197.20		19.72	10%	75.60	38%
	Toilet	3.30		0.33	10%	MV	MV
31	**Retail 31**			87.03	8.70	10%	17.28	20%
32	**Retail 32**			87.44	8.74	10%	17.28	20%
33	**Retail 33**			45.97	4.60	10%	8.64	19%
34	**Retail 33A**			90.93	9.09	10%	32.40	36%
35	**Retail 35**			90.91	9.09	10%	32.40	36%
36	**Retail 36**			87.02	8.70	10%	17.28	20%
37	**Retail 37**			56.00	5.60	10%	17.28	31%
38	**Retail 38**			90.49	9.05	10%	17.28	19%
39	**Retail 39**			119.14	11.91	10%	17.28	15%
40	**Retail 40**			113.96	11.40	10%	17.28	15%
41	**Retail 41**			90.91	9.09	10%	32.40	36%
42	**Retail 42**			90.93	9.09	10%	32.40	36%
43	**Retail 43**			84.96	8.50	10%	17.28	20%
44	**Retail 44**			55.31	5.53	10%	17.28	31%
45	**Retail 45**			87.02	8.70	10%	17.28	20%
46	**Retail 46**			87.02	8.70	10%	17.28	20%
47	**Retail 47**			82.88	8.29	10%	21.60	26%
48	**Retail 48**			83.34	8.33	10%	21.60	26%
49	**Retail 49**			87.03	8.70	10%	17.28	20%
50	**Retail 50**			87.03	8.70	10%	17.28	20%

LEVEL 2

No.	Area	(sqm)		opening requirement 5%/10%		opening	provided
			sub-total	sqm	(%)	sqm	(%)
1	**Retail 1**		213.46				
	Shop	210.22		21.02	10%	29.52	14%
	Toilet	3.24		0.32	10%	MV	MV
	Frontage	72.74					
2	**Retail 2**		281.23				
	Shop	277.99		27.80	10%	70.80	25%
	Toilet	3.24		0.32	10%	MV	MV
	Frontage	88.42					
3	**Retail 3**			90.48	9.05	10%	17.28	19%
4	**Retail 3A**			87.36	8.74	10%	17.28	20%
5	**Retail 5**			87.38	8.74	10%	17.28	20%
6	**Retail 6**			87.36	8.74	10%	17.28	20%
7	**Retail 7**			58.76	5.88	10%	17.28	29%
8	**Retail 8**			87.36	8.74	10%	17.28	20%
9	**Retail 9**		154.90					
	Shop	129.68		12.97	10%	17.28	13%
	Toilet	2.75		0.28	10%	MV	MV
	Frontage	22.47					
10	**Retail 10**		154.90				
	Shop	129.68		12.97	10%	17.28	13%
	Toilet	2.75		0.28	10%	MV	MV
	Frontage	22.47					
11	**Retail 11**		154.90				
	Shop	129.68		12.97	10%	17.28	13%
	Toilet	2.75		0.28	10%	MV	MV
	Frontage	22.47					
12	**Retail 12**		153.81				
	Shop	121.23		12.12	10%	21.60	18%
	Toilet	2.75		0.28	10%	MV	MV
	Frontage	29.83					
13	**Retail 12A**		152.07				
	Shop	117.87		11.79	10%	21.60	18%
	Toilet	2.75		0.28	10%	MV	MV
	Frontage	31.45					
14	**Retail 12B**		144.22				
	Shop	119.00		11.90	10%	17.28	15%
	Toilet	2.75		0.28	10%	MV	MV
	Frontage	22.47					
15	**Retail 15**		144.22				
	Shop	119.00		11.90	10%	17.28	15%
	Toilet	2.75		0.28	10%	MV	MV
	Frontage	23.47					
16	**Retail 16**		128.20				
	Shop	102.98		10.30	10%	17.28	17%
	Toilet	2.75		0.28	10%	MV	MV
	Frontage	22.47					
17	**Retail 17**		100.74				
	Shop	81.67		8.17	10%	32.40	40%
	Toilet	2.75		0.28	10%	MV	MV
	Frontage	16.32					
18	**Retail 18**		144.92				
	Shop	118.70		11.87	10%	36.72	31%
	Toilet	2.75		0.28	10%	MV	MV
	Frontage	23.47					
19	**Retail 19**		144.92				
	Shop	118.70		11.87	10%	36.72	31%
	Toilet	2.75		0.28	10%	MV	MV
	Frontage	23.47					
20	**Retail 20**		146.98				
	Shop	120.42		12.04	10%	36.72	30%
	Toilet	2.75		0.28	10%	MV	MV
	Frontage	23.81					
21	**Retail 21**		87.20				
	Shop	71.68		7.17	10%	12.96	18%
	Frontage	15.52					
22	**Retail 22**		154.89				
	Shop	129.64		12.96	10%	17.28	13%
	Toilet	2.75		0.28	10%	MV	MV
	Frontage	22.50					
23	**Retail 23**		154.89				
	Shop	129.67		12.97	10%	17.28	13%
	Toilet	2.75		0.28	10%	MV	MV
	Frontage	22.47					
24	**Retail 23A**		149.55				
	Shop	125.09		12.51	10%	17.28	14%
	Toilet	2.75		0.28	10%	MV	MV
	Frontage	21.73					
25	**Retail 25**			60.60	6.06	10%	12.96	21%
26	**Retail 26**			86.88	8.69	10%	17.28	20%
27	**Retail 27**			154.90				

No.	Area	(sqm)		opening requirement 5%/10%		opening provided	
			sub-total	sqm	(%)	sqm	(%)
27	**Retail 27**		154.90				
	Shop	129.68		12.97	10%	17.28	13%
	Toilet	2.75		0.28	10%	MV	MV
	Frontage	22.47		2.25	10%	MV	MV
28	**Retail 28**		161.80				
	Shop	135.57		13.56	10%	43.20	32%
	Toilet	2.75		0.28	10%	MV	-
	Frontage	23.48					
29	**Retail 29**		161.81				
	Shop	135.58		13.56	10%	45.36	33%
	Toilet	2.75		0.28	10%	MV	MV
	Frontage	23.48					
30	**Retail 30**		154.90				
	Shop	129.68		12.97	10%	17.28	13%
	Toilet	2.75		0.28	10%	MV	MV
	Frontage	22.47					
31	**Retail 31**		154.90				
	Shop	129.68		12.97	10%	17.28	13%
	Toilet	2.75		0.28	10%	MV	MV
	Frontage	22.47					
32	**Retail 32**		87.36	8.74	10%	17.28	20%
33	**Retail 33**		87.36	8.74	10%	17.28	20%
34	**Retail 33A**		58.76	5.88	10%	12.96	22%
35	**Retail 35**		87.36	8.74	10%	17.28	20%
36	**Retail 36**		87.36	8.74	10%	17.28	20%
37	**Retail 37**		87.36	8.74	10%	17.28	20%
38	**Retail 38**		159.42				
	Shop	156.67		15.67	10%	47.52	30%
	Toilet	2.75		0.28	10%	MV	MV
39	**Retail 39**			89.56	8.96	10%	32.40	36%
40	**Retail 40**			87.36	8.74	10%	17.28	20%
41	**Retail 41**			87.36	8.74	10%	17.28	20%
42	**Retail 42**			87.36	8.74	10%	17.28	20%
43	**Retail 43**			87.36	8.74	10%	17.28	20%
44	**Retail 43A**			87.36	8.74	10%	17.28	20%
45	**Retail 45**			87.36	8.74	10%	17.28	20%
46	**Retail 46**			87.36	8.74	10%	17.28	20%
47	**Retail 47**			87.36	8.74	10%	17.28	20%
48	**Retail 48**			87.03	8.70	10%	17.28	20%
49	**Retail 49**			87.03	8.70	10%	17.28	20%
50	**Retail 50**			87.03	8.70	10%	17.28	20%

LEVEL 3

No.	Area	(sqm)		opening requirement 5%/10%		opening provided	
			sub-total	sqm	(%)	sqm	(%)
1	**Retail 1**		213.46				
	Shop	137.49		13.75	10%	32.40	24%
	Toilet	3.23		0.32	10%	MV	MV
	Frontage	72.74					
2	**Retail 2**		281.23				
	Shop	189.58		18.96	10%	80.28	42%
	Toilet	3.23		0.32	10%	MV	MV
	Frontage	88.42					
3	**Retail 3**		160.43				
	Shop	134.25		13.43	10%	17.28	13%
	Toilet	3.71		0.37	10%	MV	MV
	Room	22.97			10%	MV	MV
4	**Retail 3A**		154.90				
	Shop	130.27		13.03	10%	17.28	13%
	Toilet	2.75		0.28	10%	MV	MV
	Room	21.88			10%	MV	MV
5	**Retail 5**		154.90				
	Shop	129.72		12.97	10%	17.28	13%
	Toilet	3.30		0.33	10%	MV	MV
	Room	21.88		2.19	10%	MV	MV
6	**Retail 6**		87.36	8.74	10%	17.28	20%
7	**Retail 7**		58.76	5.88	10%	12.96	22%
8	**Retail 8**		87.36	8.74	10%	17.28	20%
9	**Retail 9**		87.36	8.74	10%	17.28	20%
10	**Retail 10**		87.36	8.74	10%	17.28	20%
11	**Retail 11**		87.36	8.74	10%	17.28	20%
12	**Retail 12**		153.81				
	Shop	129.23		12.92	10%	21.60	17%
	Toilet	2.70		0.27	10%	MV	MV
	Room	21.88			10%	MV	MV
13	**Retail 12A**		152.07				
	Shop	130.42		13.66	10%	21.60	16%
	Toilet	3.30		0.33	10%	MV	MV
	Room	12.15			10%	MV	MV

No.	Area	(sqm)		opening requirement 5%/10%		opening provided	
			sub-total	sqm	(%)	sqm	(%)
14	**Retail 12B**		144.22				
	Shop	119.04		11.90	10%	17.28	15%
	Toilet	3.30		0.33	10%	MV	MV
	Room	21.88			10%	MV	MV
15	**Retail 15**		144.22				
	Shop	119.04		11.90	10%	17.28	15%
	Toilet	3.30		0.33	10%	MV	MV
	Room	21.88			10%	MV	MV
16	**Retail 16**		128.22				
	Shop	111.17		11.12	10%	17.28	16%
	Toilet	3.30		0.33	10%	MV	MV
	Room	13.75			10%	MV	MV
17	**Retail 17**		100.74				
	Shop	83.25		8.33	10%	28.08	34%
	Toilet	4.01		0.40	10%	MV	MV
	Room	13.48			10%	MV	MV
18	**Retail 18**		144.92				
	Shop	140.91		14.09	10%	32.40	23%
	Toilet	4.01		0.40	10%	MV	MV
	Room	22.01			10%	MV	MV
19	**Retail 19**		144.92				
	Shop	118.54		11.85	10%	32.40	27%
	Toilet	3.30		0.33	10%	MV	MV
	Room	23.08			10%	MV	MV
20	**Retail 20**		146.98				
	Shop	120.21		12.02	10%	33.40	27%
	Toilet	3.30		0.33	10%	MV	MV
	Room	23.47			10%	MV	MV
21	**Retail 21**		87.20				
	Shop	74.29		7.43	10%	8.64	12%
	Room	12.91		1.29	10%	MV	MV
22	**Retail 22**		154.89				
	Shop	128.41		12.84	10%	17.28	13%
	Toilet	4.01		0.40	10%	MV	MV
	Room	22.47			10%	MV	MV
23	**Retail 23**		154.90				
	Shop	130.08		13.01	10%	17.28	13%
	Toilet	4.01		0.40	10%	MV	MV
	Room	20.81			10%	MV	MV
24	**Retail 23A**		149.55				
	Shop	125.65		12.57	10%	17.28	14%
	Toilet	4.01		0.40	10%	MV	MV
	Room	19.89			10%	MV	MV
25	**Retail 25**		60.60	6.06	10%	12.96	21%
26	**Retail 26**		86.88	8.69	10%	17.28	20%
27	**Retail 27**		154.90				
	Shop	129.72		12.97	10%	17.28	13%
	Toilet	3.30		0.33	10%	MV	MV
	Room	21.88			10%	MV	MV
28	**Retail 28**		161.80				
	Shop	135.42		13.54	10%	36.72	27%
	Toilet	3.30		0.33	10%	MV	MV
	Room	23.08			10%	MV	MV
29	**Retail 29**		109.69	10.97	10%	36.72	33%
30	**Retail 30**		87.36	8.74	10%	17.28	20%
31	**Retail 31**		87.36	8.74	10%	17.28	20%
32	**Retail 32**		87.36	8.74	10%	17.28	20%
33	**Retail 33**		87.36	8.74	10%	17.28	20%
34	**Retail 33A**		58.76				
35	**Retail 35**		154.90				
	Shop	129.72		12.97	10%	17.28	13%
	Toilet	3.30		0.33	10%	MV	MV
	Room	21.88			10%	MV	MV
36	**Retail 36**		154.90				
	Shop	129.72		12.97	10%	17.28	13%
	Toilet	3.30		0.33	10%	MV	MV
	Room	21.88			10%	MV	MV
37	**Retail 37**		154.90				
	Shop	129.72		12.97	10%	17.28	13%
	Toilet	3.30		0.33	10%	MV	MV
	Room	21.88			10%	MV	MV
38	**Retail 38**		159.42				
	Shop	133.45		13.35	10%	38.88	29%
	Toilet	3.30		0.33	10%	MV	MV
	Room	22.67			10%	MV	MV
39	**Retail 39**		89.56	8.96	10%	32.40	36%
40	**Retail 40**		87.02	8.70	10%	17.28	20%
41	**Retail 41**		87.02	8.70	10%	17.28	20%
42	**Retail 42**		87.02	8.70	10%	17.28	20%
43	**Retail 43**		87.36	8.74	10%	17.28	20%
44	**Retail 43A**		87.36	8.74	10%	17.28	20%
45	**Retail 45**		87.77	8.78	10%	17.28	20%
46	**Retail 46**		66.34	6.63	10%	30.24	45%
47	**Retail 47**		90.90	9.09	10%	32.40	36%
48	**Retail 48**		87.03	8.70	10%	17.28	20%
49	**Retail 49**		66.80	6.68	10%	17.28	26%
50	**Retail 50**		59.11	5.91	10%	12.96	22%
51	**Retail 51**		84.02	8.40	10%	17.28	21%
52	**Retail 52**		87.02	8.70	10%	17.28	20%
53	**Retail 53**		87.03	8.70	10%	17.28	20%
54	**Retail 53A**		48.17	4.82	10%	8.64	18%
55	**Retail 55**		73.74	7.37	10%	28.08	38%
56	**Retail 56**		72.70	7.27	10%	28.08	39%
57	**Retail 57**		72.70	7.27	10%	28.08	39%
58	**Retail 58**		50.54	5.05	10%	23.76	47%
59	**Retail 59**		86.65	8.67	10%	12.96	15%
60	**Retail 60**		97.70	9.77	10%	17.28	18%
61	**Retail 61**		97.70	9.77	10%	17.28	18%
62	**Retail 62**		120.95	12.10	10%	17.28	14%
63	**Retail 63**		83.35	8.34	10%	21.60	26%
64	**Retail 63A**		87.36	8.74	10%	17.28	20%
65	**Retail 65**		87.36	8.74	10%	17.28	20%
66	**Retail 66**		87.36	8.74	10%	17.28	20%
67	**Retail 67**		87.36	8.74	10%	17.28	20%
68	**Retail 68**		87.36	8.74	10%	17.28	20%
69	**Retail 69**		87.02	8.70	10%	17.28	20%
70	**Retail 70**		87.02	8.70	10%	17.28	20%
71	**Retail 71**		90.13	9.01	10%	17.28	19%
72	**Janitor**		3.14	0.31	10%	MV	MV
73	**Refuse**		9.08				
	Refuse 1	4.54		0.45	10%	MV	MV
	Refuse 2	4.54		0.45	10%	MV	MV
76	**Toilet**		183.59				
	Toilet 1 (M)	18.86		1.89	10%	MV	MV
	Toilet 1 (F)	15.50		1.55	10%	MV	MV
	OKU 1	5.43		0.543	10%	MV	MV
	Toilet 2 (M)	17.95		1.80	10%	MV	MV
	Toilet 2 (F)	25.48		2.55	10%	MV	MV
	OKU 2	4.93		0.49	10%	MV	MV
	Lactation 2	3.93		0.39	10%	MV	MV
	Toilet 3 (M)	19.14		1.91	10%	MV	MV
	Toilet 3 (F)	14.02		1.40	10%	MV	MV
	OKU 3	4.85		0.49	10%	MV	MV
	Lactation 3	7.45		0.75	10%	MV	MV
	Toilet 4 (M)	14.6		1.46	10%	MV	MV
	Toilet 4 (F)	18.42		1.84	10%	MV	MV
	OKU 4	5.73		0.57	10%	MV	MV
	Lactation 4	7.3		0.73	10%	MV	MV
77	**Circulation area**		1,726.10				
78	**External corridor**		1,755.90				
79	**Stairs**		175.69				
	Stairs 1	17.46		1.75		1.08	619%
	Stairs 2	16.22		1.62		1.08	666%
	Stairs 3	18.68		1.87		MV	MV
	Stairs 4	17.46		1.75		MV	MV
	Stairs 5	17.46		1.75		MV	MV
	Stairs 6	17.46		1.75		MV	MV
	Stairs 7	17.46		1.75		MV	MV
	Stairs 8	18.01		1.80		MV	MV
	Stairs 9	18.68					
	Stairs 10	16.80		1.68		1.08	643%
80	**Services**		70.13				

TYPICAL CAR PARK (LEVEL 3A)

No.	Area	(sqm)		opening requirement 5%/10%		opening provided	
			sub-total	sqm	(%)	sqm	(%)
1	Lift Lobby		60.80				
	Lift Lobby 1	20.40		2.04	0.10	MV	MV
	Lift Lobby 2	20.40		2.04	0.10	MV	MV
	Lift Lobby 3	20.00		2.00	0.10	MV	MV
2	Stairs		138.33				
	Stairs 1	17.46		0.87	0.05	1.08	6%
	Stairs 2	16.22		0.81	0.05	1.08	7%
	Stairs 4	17.46		0.87	0.05	MV	MV
	Stairs 6	17.46		0.87	0.05	MV	MV
	Stairs 8	18.01		0.90	0.05	MV	MV
	Stairs 10	16.80		0.84	0.05	1.08	6%
3	Refuse		17.72				
	Refuse 1	8.86		0.89	0.10	0.90	10%
	Refuse 2	8.86		0.89	0.10	0.90	10%
4	Services		235.43				
5	Circulation/Car parking		11,477.76				

TYPICAL CAR PARK (LEVEL 5-8)

No.	Area	(sqm)		opening requirement 5%/10%		opening provided	
			sub-total	sqm		sqm	(%)
1	Lift Lobby		60.80				
	Lift Lobby 1	20.40		2.04	10%	MV	MV
	Lift Lobby 2	20.40		2.04	10%	MV	MV
	Lift Lobby 3	20.00		2.00	10%	MV	MV
2	Stairs		138.33				
	Stairs 1	17.46		0.87	5%	1.08	6%
	Stairs 2	16.22		0.81	5%	1.08	7%
	Stairs 4	17.46		0.87	5%	MV	MV
	Stairs 5	17.46		0.87	5%	MV	MV
	Stairs 6	17.46		0.87	5%	MV	MV
	Stairs 8	18.01		0.90	5%	MV	MV
	Stairs 10	16.80		0.84	5%	1.08	6%
3	Refuse		17.72				
	Refuse 1	8.86		0.89	10%	0.90	10%
	Refuse 2	8.86		0.89	10%	0.90	10%
4	Services		57.33				
5	Circulation/Car parking		11,645.96				

LEVEL 9 (Facilities)

No.	Area	(sqm)		opening requirement 5% / 10%		opening provided	
			sub-total	sqm	(%)	sqm	(%)
1	Management Office		44.20	4.42	10%	9.72	22%
2	Dorau		28.40				
	Surau (M)	14.70		1.47	10%	1.44	10%
	Surau (F)	13.75		1.38	10%	1.44	10%
3	Toilet		57.43				
	Toilet (M)	27.23		2.72	10%	2.88	11%
	Toilet (F)	25.87		2.59	10%	2.88	11%
	OKU	4.33		0.43	10%	MV	MV
4	Janitor		2.69	0.27	10%	MV	MV
5	Circulation		28.15			-	-
6	Function Area		209.50			-	-
7	Swimming Pool		452.27			-	-
8	Seating Area		76.80			-	-
9	BBQ		45.80			-	-
10	Terrace Garden		383.48			-	-
11	Futsal Court		700.95			-	-
12	Outdoor Exercise Station		853.69			-	-
13	Basketball Court		592.51			-	-
14	Open Area/Green		4922.16			-	-
15	Customer Seating Area		19.26			-	-
16	Customer Swimming Pool		28.59			-	-
17	Staircase		68.49				
	Stairs 1	17.46		0.87	5%	1.08	6%
	Stairs 2	16.22		0.81	5%	1.08	7%
	Stairs 8	18.01		0.90	5%	MV

NO. FAIL

KEGUNAAN PEJABAT

BAHAGIAN KESELAMATAN KEBAKARAN
JAB. BOMBA DAN PENYELAMAT PULAU PINANG,
JALAN BATU KAWAN, 14100 SIMPANG AMPAT,
SEBERANG PERAI SELATAN, PULAU PINANG.

No Fail: 165/104

Adalah dengan ini telah diakui dan diakui bahawa
pelan ini telah disemak dan dipersetujui dalam
Mesyuarat Jawatankuasa Kelulusan Bangunan
Bil. 3/2017 bertarikh... 9/8/17...

DIPROSES OLEH:

Tandatangan

Nama : MOHD KHAIRUL AZMAN BIN ABD KHADIR

Pangkat : PENOLONG PENGARAH BOMBA

Tarikh : 9/8/17

Peringatan

Pesan ini disediakan berdasarkan kepada pengakuan dan pengesahan pihak orang yang berkelayakan bersasarkan Undang-Undang Kecil Bangunan Seragam 1984.

* Dicopi pada tindakan hendaklah dan disahkan/ditandatangani

SYMBOL	DESCRIPTION	INSERT
	EM EMERGENCY LIGHT	E..
	EXIT EMERGENCY LIGHT	E..
	ILLUMINATED KELUAR SIGN	K
	ILLUMINATED KELUAR SIGN C/W DIRECTIONAL ARROW	K
BG	BREAK GLASS	BG
FA	FIRE ALARM	FA
FE	FIRE EXTINGUISHER DRY POWDER	DP
	HOSE REEL	HS
WR	WET RISER	WR
	SMOKE DETECTOR	S
	2HR FIRE RATED WALL	S
FM	FIREMANS THYPHONE*	FI
	FIREMANS SWITCH	FMS
PS	PRESSURISATION SHAFT	PS
	HEAT DETECTOR	H.D
CO2	PORTABLE CARBON DIOXIDE EXTINGUISHER (4.5 KG)	CO2
	FIRE EXTINGUISHER CARBON DIOXIDE	CO2
	DOUBLE OUTLET PILLAR	H
	1 HOUR FIRE RATED DOOR WITH DOOR SELF-CLOSER	-1F
	2 HOUR FIRE RATED DOOR WITH DOOR SELF-CLOSER	2HR

LEGEND

- KERJA-KERJA BARU DITUNJUKAN DENGAN WARNA MERAH
- KERJA-KERJA LAMA DITUNJUKAN DENGAN GARISAN PUTUS-PUTUS BERWARNA BIRU

KEY PLAN

PROJEK:

CADANGAN PEMBANGUNAN STRATA BERCAMPUR (FASA 1) DI ATAS LOT 21153, PERSIARAN CASSIA BARAT 3 BATU KAWAN, MUKIM 13, SEBERANG PERAI SELATAN.

PELAN PINDAAN

A. 2 BLOK PANGSAPURI PERKHIDMATAN 18 TINGKAT (612 UNIT)
B. KEDAI PEJABAT 3 TINGKAT (156 UNIT)
C. 5 TINGKAT TEMPAT LETAK KENDERAAN

PELAN PINDAAN DAN TAMBAHAN KEPADA PELAN BERLULUS BIL-1(A-1) MPSP/40/20-73/42, BERTARIKH 17.08.2016

UNTUK : TETUAN PARAMOUNT PROPERTY (PW) SDN. BHD

KELULUSAN PELAN SUSUNATUR MPSP/70/39-73/23 B.1
BERTARIKH 06/10/2016

PEMILIK DAN PEMAJU / SAKSI

NAMA : MR. OOI HUN PENG
JAWATAN : KETUA PEGAWAI EKSEKUTIF
NO IC : 650619-02-5311
ALAMAT : PARAMOUNT PROPERTY (PW) SDN. BHD
WISMA PARAMOUNT, 1A (1ST FLOOR), LORONG BLM 1/1,
BANDAR LAGUNA MERBOK, 08000 SUNGAI PETANI, KEDAH
NO. TEL : 604 - 441 9191 FAX : 604 - 441 9090

PERUNDING REKABENTUK:

ARCHITECTURE GROUP - STUDIO Z
CPG CONSULTANTS PTE LTD
1 GATEWAY DRIVE, 23-01, WESTGATE TOWER
SINGAPORE 608553
TEL: +65 6397 4416

MKTEK :

BH YEW ARCHITECT (SP/Y61)
15TH FLOOR, BANGUNAN AMMETLIFE
NO.1, JALAN LUMUT, 50400 KUALA LUMPUR
TEL: (03) 4043-1346 FAX: (03) 4043-1349
EMAIL: jon@bhyew.com.my

IKRAM BIN YAHYA
ARKITEK
No. Pendaftaran : 5481 (A)

Saya mengakui bahawa pelan-pelan yang dikemukakan adalah mengikut Undang-Undang Kecil Bangunan Seragam 1984 dan Undang-Undang Kecil Bangunan Seragam (Pindaan) 2007 [UU(P)2007] dan pindaan-pindaan lain yang berpatutan-peraturan dan pelan-pelan Rizab Perbandaran Sebarang Persi.
Saya mengakui bahawa kerja-kerja pembinaan akan dijalankan dibawah penyelian saya.
Saya mengakui dan mengaku bahawa pelan-pelan bangunan adalah selaras dengan peran keberpro-mainsing yang disukakan dan akan memakai utuan serta syarat-syarat jabatan berkuasa.

JBPM SUBMISSION

JULY 2017

LUKISAN:

PELAN BUMBUNG
PELAN UNIT

SCALE:		DAD NO.:		DATE:
1:200		557_JBPM3-128		JULY 2017
DRAWN BY:		CHECKED BY:		
--		JANICE		
ORGINATOR ACRONYM		PROJECT NO.		DISCIPLINE
BH YEW		55714-1		ARCH
DWG STATUS	LOT	ATTRIBUTE	LEVEL	DWG NO.	REVISION
DD	--	--	--	128	00

TYPE A

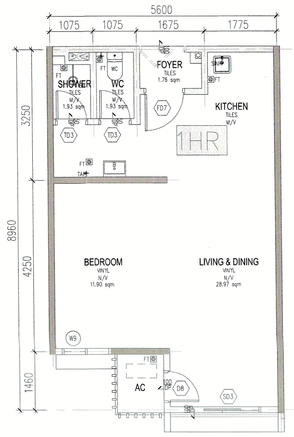

TYPE A1

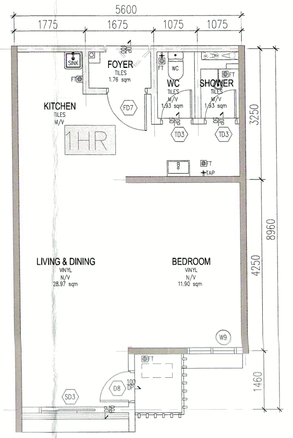

TYPE A2

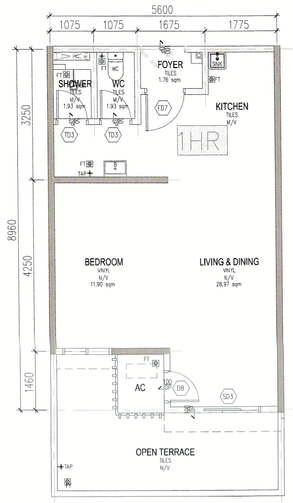

TYPE A3

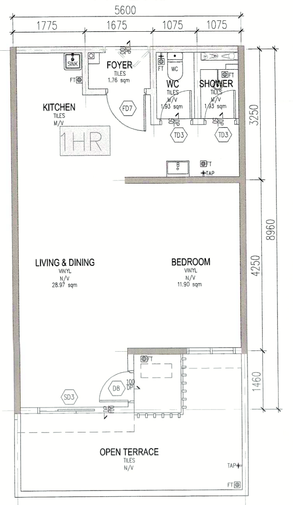

TYPE A4

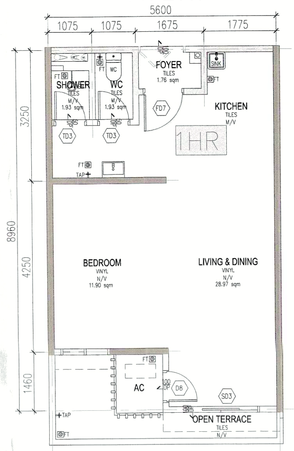

TYPE A5

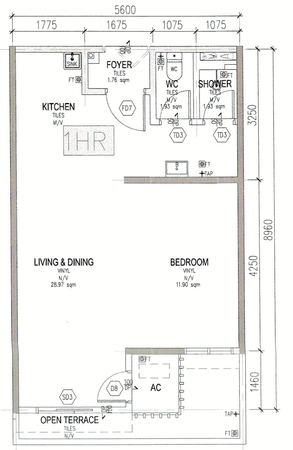

TYPE A6

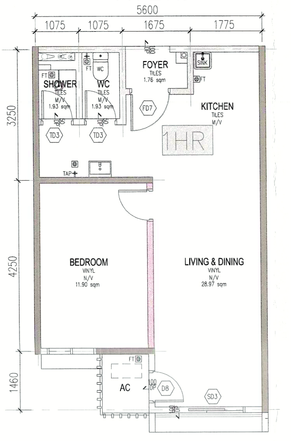

TYPE B

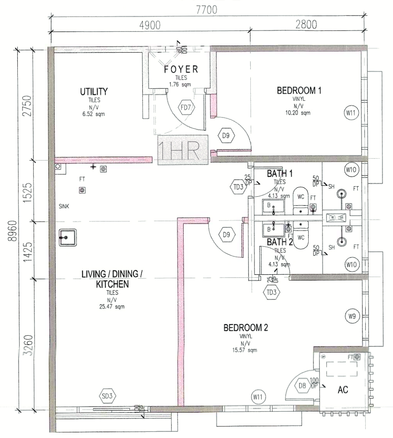

TYPE B1

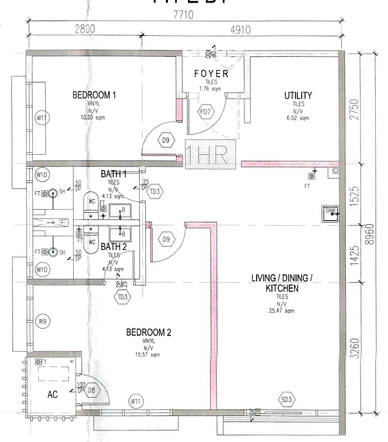

TYPE B2

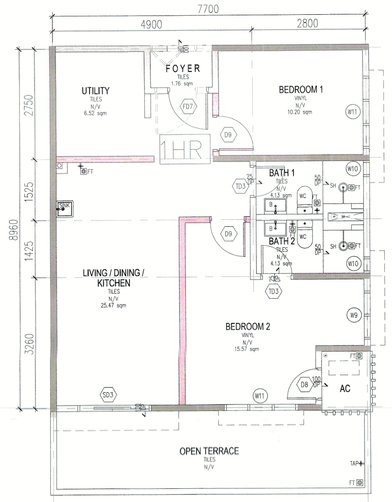

TYPE B3

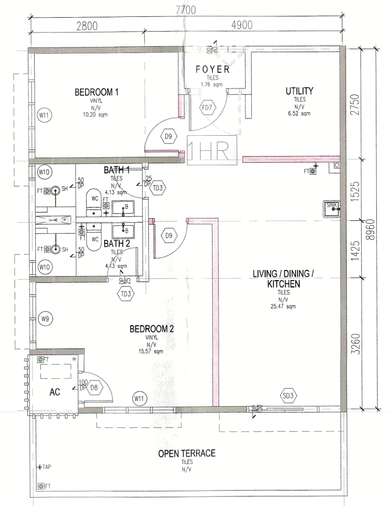

TYPE B4

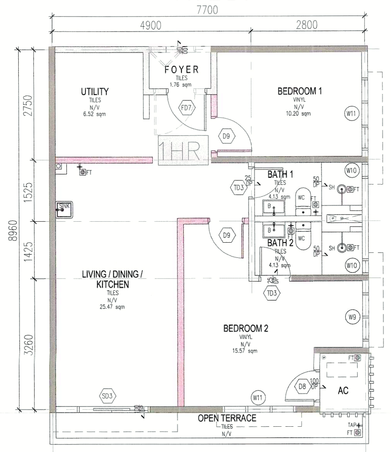

TYPE B5

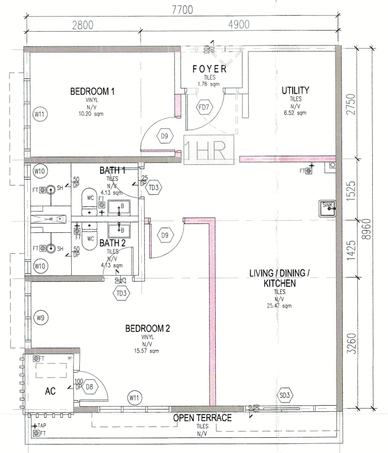

TYPE C

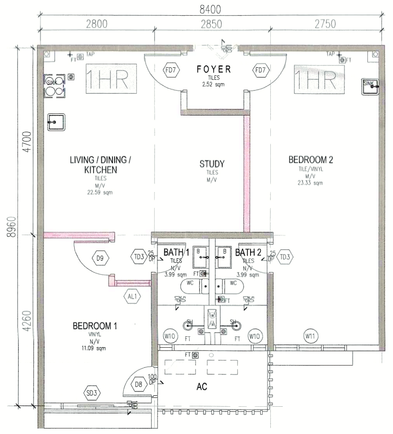

TYPE C1

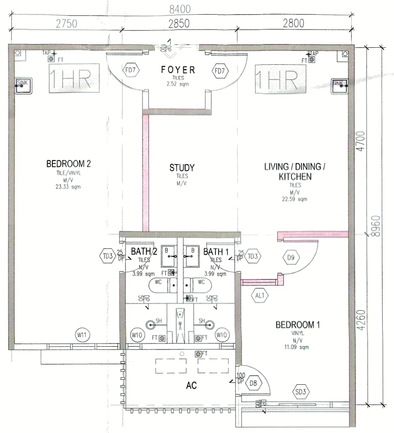

TYPE C2

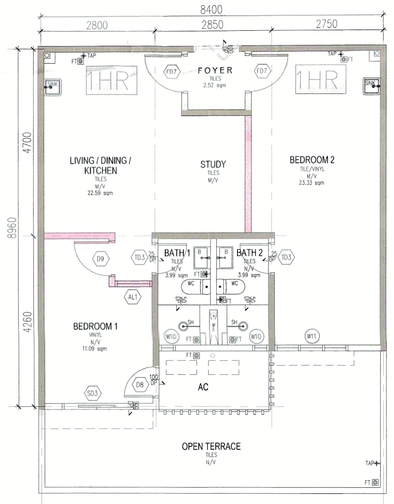

TYPE C3

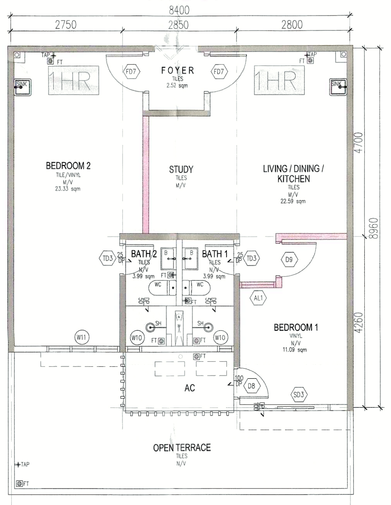

TYPE C4

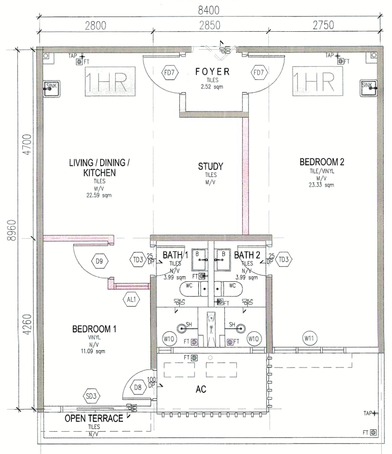

TYPE C5

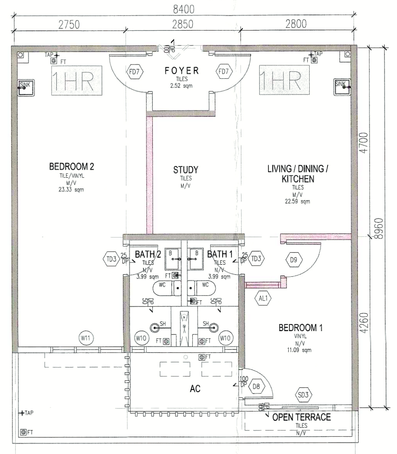

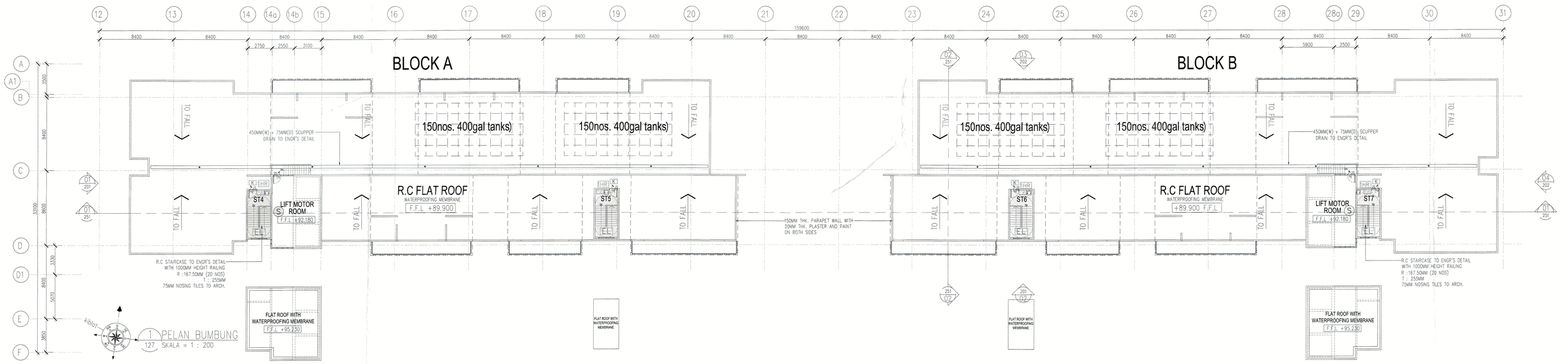

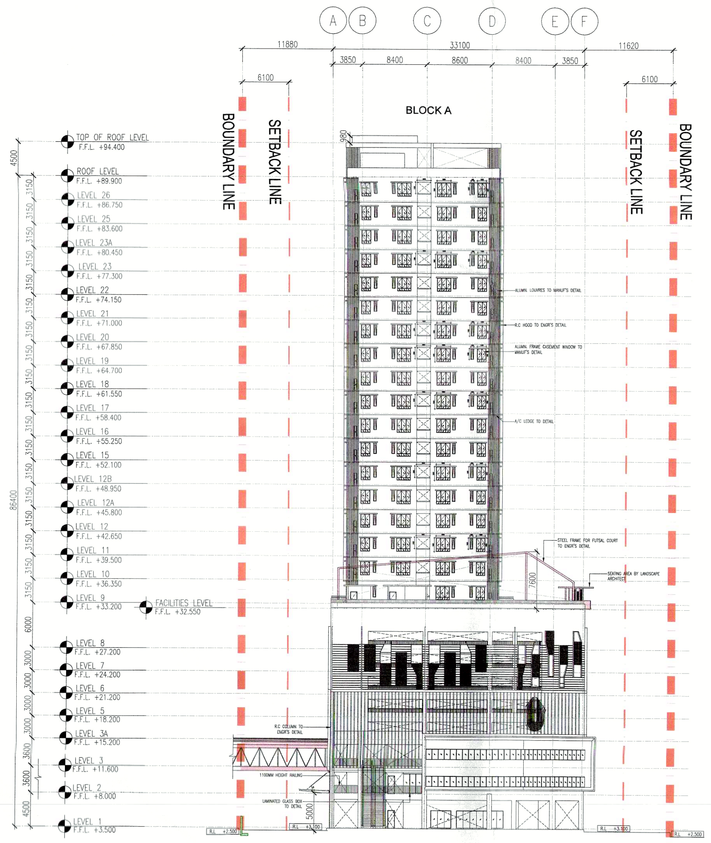
A B C D E F
11880
33100
11620
6100
3850
8400
8800
8400
3850
6100
BLOCK A
BOUNDARY LINE
SETBACK LINE
SETBACK LINE
BOUNDARY LINE
TOP OF ROOF LEVEL F.F.L. +94.400
ROOF LEVEL F.F.L. +89.900
LEVEL 26 F.F.L. +86.750
LEVEL 25 F.F.L. +83.600
LEVEL 23A F.F.L. +80.450
LEVEL 23 F.F.L. +77.300
LEVEL 22 F.F.L. +74.150
LEVEL 21 F.F.L. +71.000
LEVEL 20 F.F.L. +67.850
LEVEL 19 F.F.L. +64.700
LEVEL 18 F.F.L. +61.550
LEVEL 17 F.F.L. +58.400
LEVEL 16 F.F.L. +55.250
LEVEL 15 F.F.L. +52.100
LEVEL 12B F.F.L. +48.950
LEVEL 12A F.F.L. +45.800
LEVEL 12 F.F.L. +42.650
LEVEL 11 F.F.L. +39.500
LEVEL 10 F.F.L. +36.350
LEVEL 9 F.F.L. +33.200
FACILITIES LEVEL F.F.L. +30.500
LEVEL 8 F.F.L. +27.200
LEVEL 7 F.F.L. +24.200
LEVEL 6 F.F.L. +21.200
LEVEL 5 F.F.L. +18.200
LEVEL 3A F.F.L. +15.200
LEVEL 3 F.F.L. +11.800
LEVEL 2 F.F.L. +8.000
LEVEL 1 F.F.L. +3.500
84400
6000
3000
700
RC BEAM TO SUIT ARCH'L DTL
RC SLAB TO SUIT ARCH'L DTL
RC WALL TO SUIT ARCH'L DTL
ALUM. LOUVRES TO MAKE'S DTL
ALUM. FRAME CASEMENT WINDOW TO MAKE'S DTL
ALUM. FRAME SLIDING DOOR TO MAKE'S DTL
STEEL FRAME FOR FOYAL COURT TO MAKE'S DTL
GLAZING AREA BY LANDSCAPE ARCHITECT
RC SLAB TO SUIT ARCH'L DTL
RC BEAM TO SUIT ARCH'L DTL
RC WALL TO SUIT ARCH'L DTL
ALUM. LOUVRES TO MAKE'S DTL
ALUM. FRAME SLIDING DOOR TO MAKE'S DTL
ALUM. FRAME CASEMENT WINDOW TO MAKE'S DTL
ALUMINIUM LOUVRE TO MAKE'S DTL
RC WALL TO SUIT ARCH'L DTL
RC SLAB TO SUIT ARCH'L DTL
RC BEAM TO SUIT ARCH'L DTL
RC WALL TO SUIT ARCH'L DTL
RC SLAB

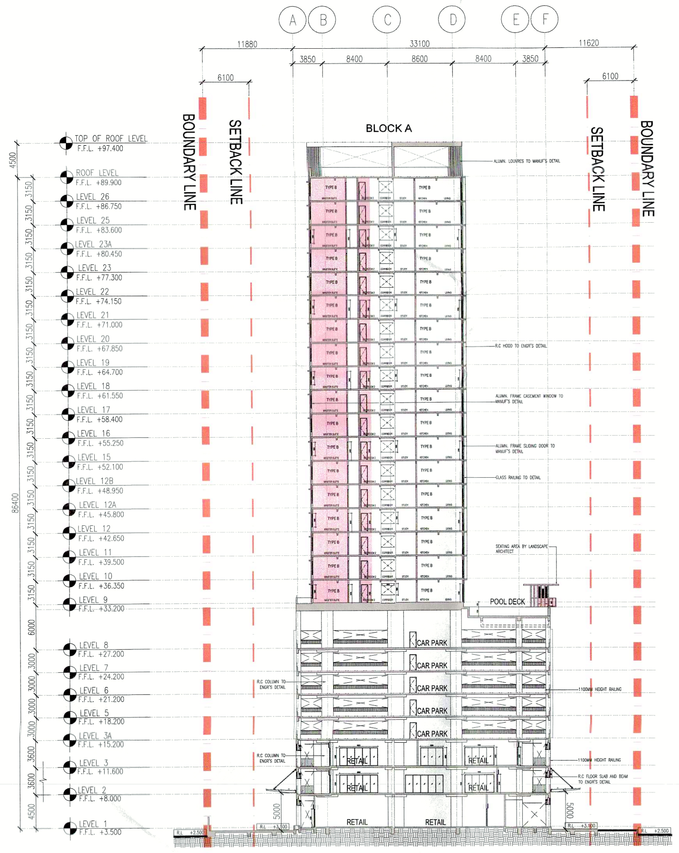

02 KERATAN
251 SKALA = 1 : 400

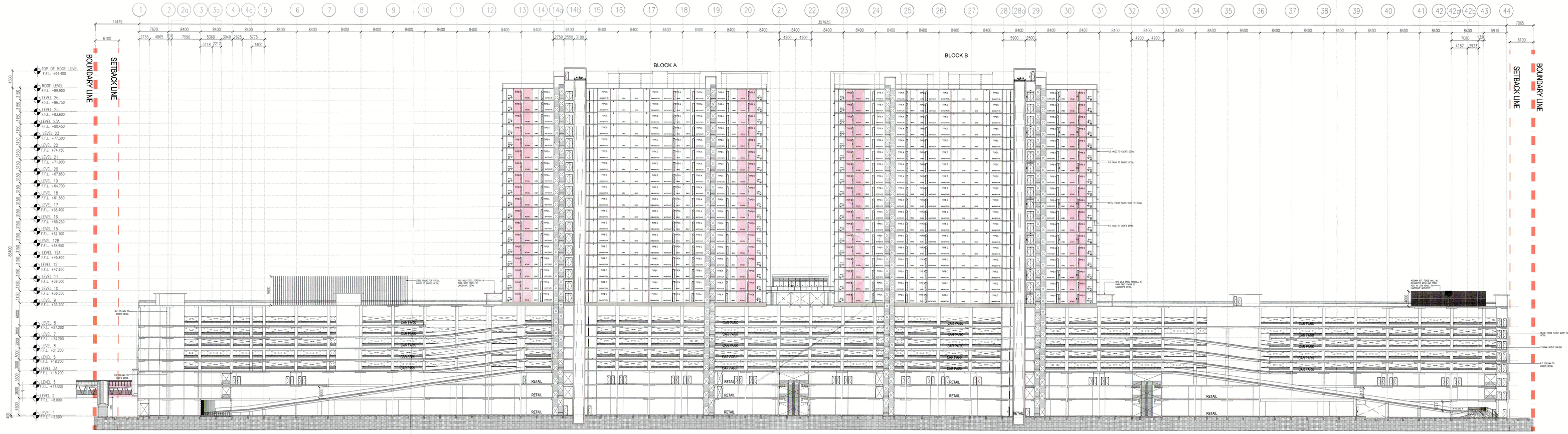

01 KERATAN
251 SKALA = 1 : 400

NO. FAIL

KEGUNAAN PEJABAT

BAHAGIAN KESELAMATAN KEBAKARAN
JAB. BOMBA DAN PENYELAMAT PULAU PINANG.
JALAN BATU KAWAN, 14100 SIMPANG AMPAT,
SEBERANG PERAI SELATAN, PULAU PINANG.

No Fail: 66/184

Adalah dengan ini telah dilihat dan diakui bahawa pelan ini telah disemak dan diperakukan dalam Mesyuarat Jawatankuasa Kajian Bilangan ... bertarikh 9/6/17.

DIPROSES OLEH:

Tandatangan

Nama MOHD KHAIRUL NIZAM B. ABD KHADIR

Pangkat PENOLONG PEGAWAI BOMBA

Tarikh 9/6/17

Peringatan
Pelan ini hendaklah dipertunjukkan kepada pengguna dan pengesahan pihak orang yang berkeleyasan berdasarkan tindang-undang Kecil Bangunan Seragam 1984

* Diisi pada setiap helaian dan ditandatangani

SYMBOL	DESCRIPTION	INSERT
	EMERGENCY LIGHT	EL
	ILLUMINATED EXIT SIGN	K
	ILLUMINATED "KELUAR" SIGN C/W DIRECTIONAL ARROW	K
BG	BREAK GLASS	BG
FA	FIRE ALARM	FA
DP	DRY CHEMICAL POWDER	DP
HR	HOSE REEL	HR
WR	WET RISER	WR
	SMOKE DETECTOR	S
	2HR FIRE RATED WALL	S
TEL	FIREMANS TELEPHONE	TEL
FMS	FIREMANS SWITCH	FMS
PS	PRESSURISATION SHAFT	PS
HD	HEAT DETECTOR	HD
CO2	PORTABLE CARBON DIOXIDE EXTINGUISHER (45 KG)	CO2
CO2	FIXE EXTINGUISHER CARBON DIOXIDE	CO2
	DOUBLE OUTLET PILLAR	H
1-HR	1 HOUR FIRE RATED DOOR with DOOR SELF-CLOSER	1-HR
2-HR	2 HOUR FIRE RATED DOOR WITH DOOR SELF-CLOSER	2-HR

LEGEND

KERJA-KERJA BARU DITUNJUKAN DENGAN WARNA MERAH

KERJA-KERJA LAMA DITUNJUKAN DENGAN GARISAN PUTUS-PUTUS BERWARNA BIRU

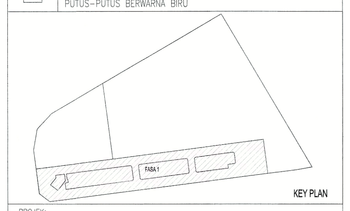

KEY PLAN

PROJEK:

CADANGAN PEMBANGUNAN STRATA BERCAMPUR (FASA 1) DI ATAS LOT 21135, PERSIARAN CASSIA BARAT 3 BATU KAWAN, MUKIM 13, SEBERANG PERAI SELATAN.

PELAN PINDAAN

A. 2 BLOK PANGSAPURI PERKHIDMATAN 18 TINGKAT (612 UNIT)
B. KEDAI PELABAT 3 TINGKAT (186 UNIT)
C. 5 TINGKAT TEMPAT LETAK KENDERAAN

PELAN PINDAAN DAN TAMBAHAN KEPADA PELAN BERLULUS BIL-1(A-1) MPSP/40/20-73/42, BERTARIKH 17.08.2016

UNTUK : TETUAN PARAMOUNT PROPERTY (PW) SDN. BHD

KELULUSAN PELAN SUSUNATUR MPSP/70/39-73/23 B.1 BERTARIKH 06/10/2016

PEMILIK DAN PEMAJU / SAKSI

NAMA : MR. OOI HUN PENG
JAWATAN : KETUA PEGAWAI EKSEKUTIF
NO IC : 650619-02-5311
ALAMAT : PARAMOUNT PROPERTY (PW) SDN. BHD
WISMA PARAMOUNT, 1A (1ST FLOOR), LORONG BLM 1/1,
BANDAR LAGUNA MERBOK, 08000 SUNGAI PETANI, KEDAH
NO. TEL : 604 - 441 9191 FAX : 604 - 441 9090

PERUNDING REKABENTUK:

ARCHITECTURE GROUP - STUDIO Z
CPG CONSULTANTS PTE LTD
1 GATEWAY DRIVE, 23-01, WESTGATE TOWER
SINGAPORE 608531
TEL : +65 6357 4416

BH YEW ARCHITECT (SP/Y61)
15TH FLOOR, BANGUNAN AMMETLIFE
NO.1, JALAN LUMUT, 50400 KUALA LUMPUR
TEL: (03) 4043-1346 FAX: (03) 4043-1349
EMAIL: bhwo@mrasb.com.my

Saya mengesahkan bahawa pelan-pelan yang dikemukakan adalah mengikut Undang-Undang Kecil Bangunan Seragam 1984 dan Undang-Undang Kecil Bangunan Seragam (Jabatan) 2007 [UKBS2007] dan pindaan-pindaan serta garispandunan-garispandunan dan peraturan-peraturan Majlis Perbandaran Sebarang Perai. Saya mengesahkan bahawa kerja-kerja pembinaan akan dijalankan dibawah pengetahuan saya. Saya mengesahkan dan mengaku bahawa pelan-pelan bangunan adalah selaras dengan pelan keberapa memenuhi yang dikuatkan dan akan mematuhi syarat-syarat jabatan berkitar.

JBPM SUBMISSION

JULY 2017

LUKISAN:

KERATAN 01
KERATAN 02

SCALE:	CAD NO.:	
AS SHOWN	55714_JBPM3-251	
DRAWN BY:	CHECKED BY:	DATE:
-	JANICE	JULY 2017
ORIGINATOR ACRONYM	PROJECT NO.	DISCIPLINE
BH YEW	55714	ARCH

DWG STATUS	LOT	ATTRIBUTE	LEVEL	DWG NO.	REVISION
JBPM	-	-	-	251	00