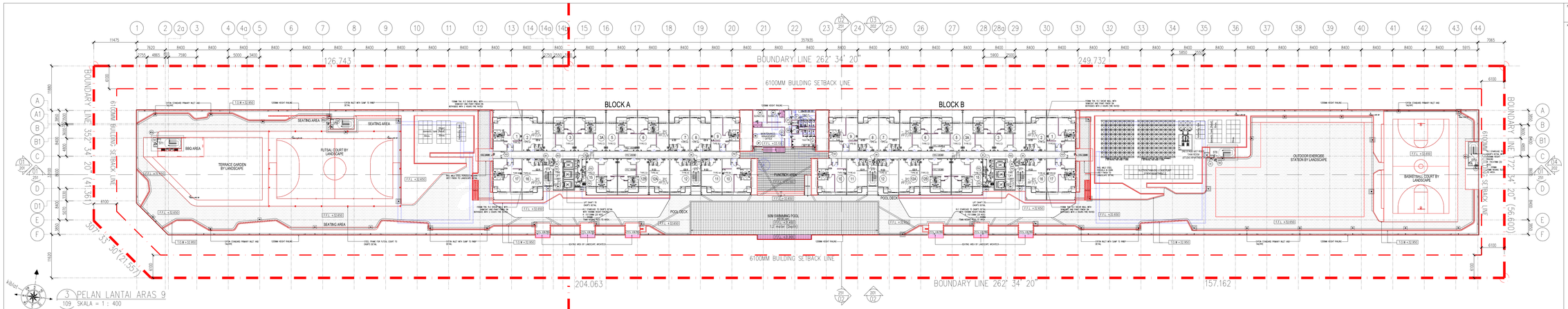

3 PELAN LANTAI ARAS 9
109 SKALA = 1 : 400

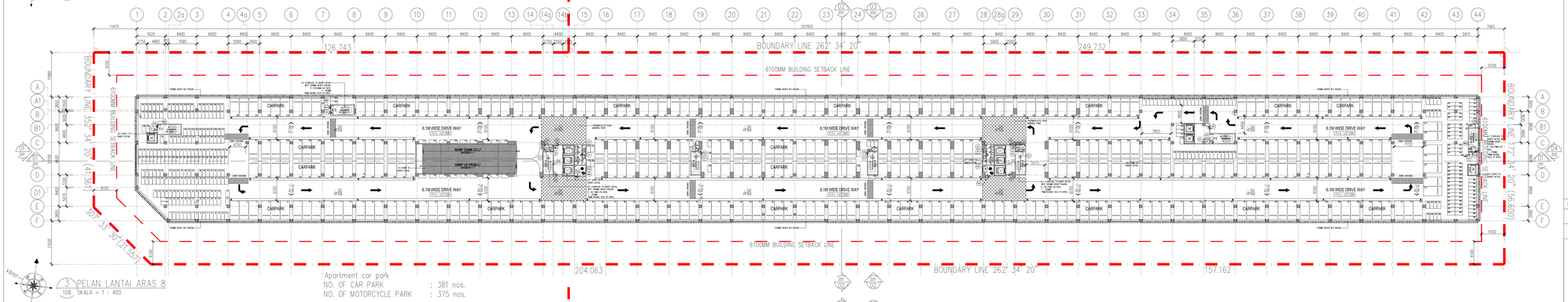

3 PELAN LANTAI ARAS 8
108 SKALA = 1 : 400

Apartment car park
NO. OF CAR PARK : 381 nos.
NO. OF MOTORCYCLE PARK : 375 nos.

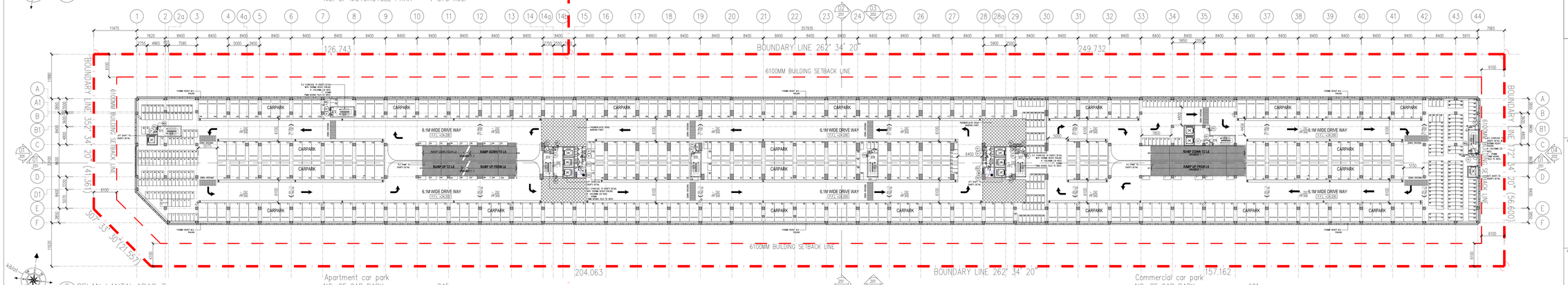

2 PELAN LANTAI ARAS 7
107 SKALA = 1 : 400

Apartment car park
NO. OF CAR PARK : 245 nos.
NO. OF MOTORCYCLE PARK : 234 nos.

Commercial car park
NO. OF CAR PARK : 101 nos.
NO. OF MOTORCYCLE PARK : 163 nos.

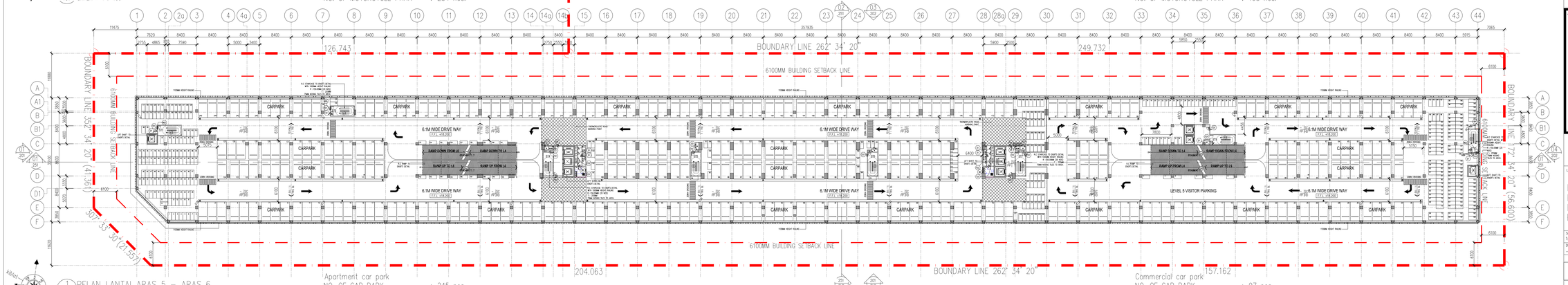

1 PELAN LANTAI ARAS 5 – ARAS 6
105 SKALA = 1 : 400

Apartment car park
NO. OF CAR PARK : 245 nos.
NO. OF MOTORCYCLE PARK : 234 nos.

Commercial car park
NO. OF CAR PARK : 97 nos.
NO. OF MOTORCYCLE PARK : 163 nos.

NO. FAIL

KEGUNAAN PEJABAT :

LEGEND

	KERJA-KERJA BARU DITUNJUKKAN DENGAN WARNA MERAH
	KERJA-KERJA LAMA DITUNJUKKAN DENGAN GARISAN PUTUS-PUTUS BERWARNA BIRU

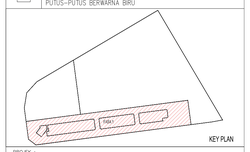

KEY PLAN

PROJEK :
CADANGAN PEMBANGUNAN STRATA BERCAMPUR (FASA 1) DI ATAS LOT 21135, PERSIARAN CASSIA BARAT 3 BATU KAWAN, MUKIM 13, SEBERANG PERAI SELATAN.

PELAN PINDAAN

A. 2 BLOK PANGSAPURI PERKHIDMATAN 18 TINGKAT (612 UNIT)
B. KEDAI PEJABAT 3 TINGKAT (196 UNIT)
C. 5 TINGKAT TEMPAT LETAK KENDERAAN

PELAN PINDAAN DAN TAMBAHAN KEPADA PELAN BERLULUS BIL-1(A-1) MPSP/40/20-73/42, BERTARIKH 17.08.2016

UNTUK : TETUAN PARAMOUNT PROPERTY (PW) SDN. BHD

KELULUSAN PELAN SUSUNATUR MPSP/70/39-73/23 B.1
BERTARIKH 06/10/2016

PEMILIK DAN PEMAJU :

NAMA : MR. OOI HUN PENG
JAWATAN : KETUA PEGAWAI EKSEKUTIF
NO KP : 650619-02-5311
ALAMAT : PARAMOUNT PROPERTY (PW) SDN. BHD. WISMA PARAMOUNT, 1A (1ST FLOOR), LORONG BLM 1/1, BANDAR LAGUNA MERBOK, 08000 SUNGAI PETANI, KEDAH
NO. TEL : 604 - 441 9191 FAX : 604 - 441 9090

PERUNDING REKABENTUK :

ARCHITECTURE GROUP - STUDIO Z
CPG CONSULTANTS PTE LTD
1 GATEWAY DRIVE, 23/03, WESTGATE TOWER
SINGAPORE 608531
TEL : +65 6357 4418

AKITEK / SAKSI :

BH YEW ARCHITECT (SP/Y61)
15TH FLOOR, BANGUNAN AMMETLIFE
NO.1, JALAN LUMUT, 50400 KUALA LUMPUR
TEL: (03) 4043-1346 FAX: (03) 4043-1349
EMAIL: ybhw@hnrasb.com.my

LEMBAGA ARKITEK MALAYSIA

Ar. YEW BU HWA
ARKITEK
No.Pendaftaran Arkitek : A / 7061

Saya mengesahkan bahawa pelan-pelan yang dikemukakan adalah mengikut Undang-Undang Kecil Bangunan Seragam 1986 dan Undang-Undang Kecil Bangunan Seragam (pindaan) 2007 [UKBS2007], dan peraturan-peraturan serta perundangan-perundangan dan polisi-polisi Majlis Perbandaran Seberang Perai.
Saya mengesahkan bahawa kerja-kerja pembinaan akan dijalankan dibawah penyelian saya mengikuti pelan-pelan yang telah diluluskan dengan mematuhi syarat-syarat keselamatan, kesihatan dan kemudahan yang ditetapkan dan akan memastikan bahawa kerja-kerja tersebut akan dilaksanakan dengan cara yang sempurna dan kemas.

BP SUBMISSION

AUGUST 2017

LUKISAN :

PELAN LANTAI ARAS 5 – 6
PELAN LANTAI ARAS 7
PELAN LANTAI ARAS 8
PELAN LANTAI ARAS 9

SCALE: 1:400	CAD NO.: 557_BP2-105	
DRAWN BY: -	CHECKED BY: JANICE	DATE: AUGUST 2017
ORIGINATOR ACRONYM	PROJECT NO.	DISCIPLINE
BH YEW	55714-1	ARCH

DWG STATUS	LOT	ATTRIBUTE	LEVEL	DWG NO.	REVISION
DD	–	–	–	105	00