02 KERATAN
251 SKALA = 1 : 400

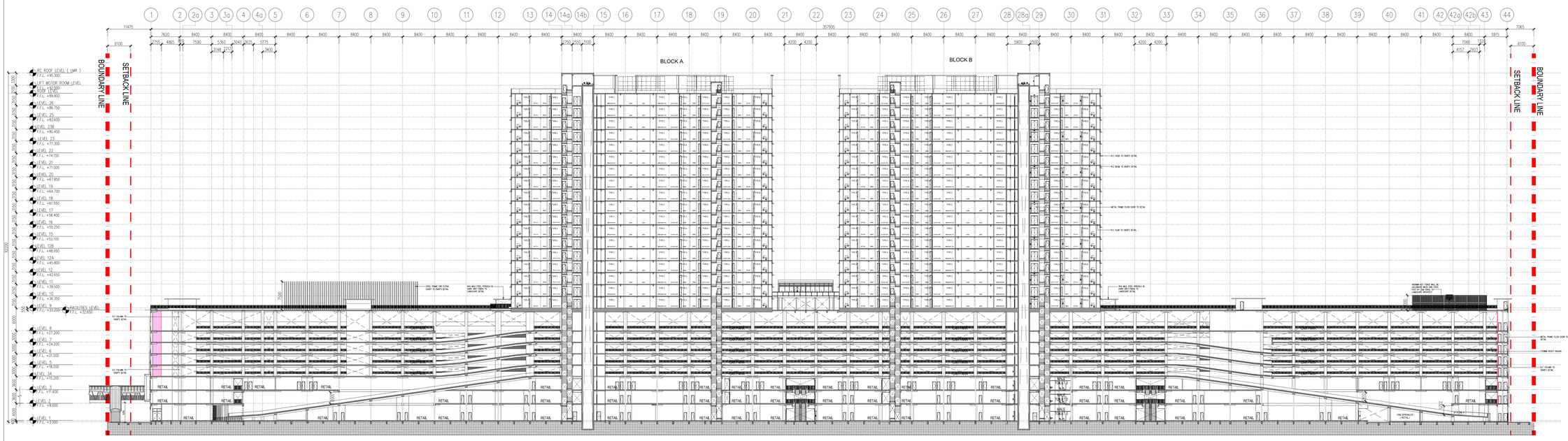

01 KERATAN
251 SKALA = 1 : 400

NO. FAIL

KEGUNAKAN PEJABAT

SYMBOL	DESCRIPTION	INSERT
	6W EMERGENCY LIGHT	EL
	12W EMERGENCY LIGHT	EL
	ILLUMINATED PELLET BOX	K
	ILLUMINATED PELLET BOX C/W DIRECTIONAL ARROW	K
BG	BREAK GLASS	BG
FA	FIRE ALARM	FA
DP	9KG EXTINGUISHER DRY POWDER	DP
HR	HOSE REEL	HR
WP	WET RISER	WP
	SMOKE DETECTOR	S
	2HR FIRE RATED WALL	
TE	PREMISES TELEPHONE	TE
	PREMISES TIMER	TMR
PS	PRESSURIZATION SHAFT	PS
HD	HEAT DETECTOR	HD
CO2	PORTABLE CARBON DIOXIDE EXTINGUISHER (4.5 KG)	CO2
	9KG EXTINGUISHER CARBON DIOXIDE	CO2
	DOUBLE OUTLET PELLAR	K
	1 HOUR FIRE RATED DOOR WITH DOOR SELF-CLOSER	1-H
	2 HOUR FIRE RATED DOOR WITH DOOR SELF-CLOSER	2-H

LEGEND

- KERJA-KERJA BARU DITUNJUKAN DENGAN WARNA MERAH
- KERJA-KERJA LAMA DITUNJUKAN DENGAN GARISAN PUTUS-PUTUS BERWARNA BIRU

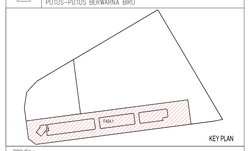

KEY PLAN

PROJEK :
CADANGAN PEMBANGUNAN STRATA BERCAMPUR (FASA 1) DI ATAS LOT 21135, PERSIARAN CASSIA BARAT 3 BATU KAWAN, MUKIM 13, SEBERANG PERAI SELATAN.

A. 2 BLOK PANGSAPURI PERKHIDMATAN 18 TINGKAT (612 UNIT)
B. KEDAI PEJABAT 3 TINGKAT (196 UNIT)
C. 5 TINGKAT TEMPAT LETAK KENDERAAN

PERMIT PINDAAN KECIL KEPADA PELAN LULUS BIL.1 (A-J) BERTARIKH 17/08/2016:
i). TAMBAHAN SATU LALUAN KELUAR (EGRESS)
ii). TAMBAHAN DINDING DAN PERUBAHAN LOKASI PINTU KELUAR BAGI TANGGA 1 DAN 10 DI TINGKAT 2 KE TINGKAT 8
iii). TAMBAHAN SATU UNIT TANDAS DI KEDAI PEJABAT UNIT 49
iv). PINDAAN FASAD

UNTUK TETUAN PARAMOUNT PROPERTY (PW) SDN BHD

PEMILIK DAN PEMAJU / SAKSI

NAMA : MR. OOI HUN PENG
JAWATAN : KETUA PEGAWAI EKSEKUTIF
NO IC : 650619-02-5311
ALAMAT : PARAMOUNT PROPERTY (PW) SDN. BHD
WISMA PARAMOUNT, 1A (1ST FLOOR), LORONG BLM 1/1, BANDAR LAGUNA MERBOK, 08000 SUNGAI PETANI, KEDAH
NO. TEL : 604 - 441 9191 FAX : 604 - 441 9090

PERUNDING REKABENTUK:

CPG CONSULTANTS
ARCHITECTURE GROUP - STUDIO Z
CPG CONSULTANTS PTE LTD
1 GATEWAY DRIVE, 23-01, WESTGATE TOWER
SINGAPORE 608531
TEL : +65 6357 4418

ARKITEK :

BH YEW ARCHITECT (SP/Y61)
15TH FLOOR, BANGUNAN AMMETLIFE
NO.1, JALAN LUMUT, 50400 KUALA LUMPUR
TEL: (03) 4043-1346 FAX: (03) 4043-1349
EMAIL: ybhw@hrasb.com.my

LEMBAGA ARKITEK MALAYSIA
Ar. YEW BU HWA
ARKITEK
No.Pendaftaran LAM A/Y61

Saya mengesahkan bahawa pelan-pelan yang dikemukakan adalah mengikut Undang-Undang Kecil Bangunan Seragam 1986 dan Undang-Undang Kecil Bangunan Seragam (Pindaan) 2007 [UKBS2007] dan peraturan-peraturan serta garispandunan-garispandunan dan polisi-polisi Majlis Perbandaran Seberang Perai.
Saya mengesahkan bahawa kerja-kerja pembinaan akan dijalankan dibawah pengetahan saya.
Saya mengesahkan dan mengaku bahawa pelan-pelan bangunan adalah setara dengan pelan keberanian merancang yang dikukuran dan akan mematuhi piawan serta syarat-syarat jabatan teknikal.

JBPM SUBMISSION

OCTOBER 2018

LUKISAN

KERATAN 01
KERATAN 02

SCALE:	CAD NO.:	
AS SHOWN	557_JBPM3-251	
DRAWN BY:	CHECKED BY:	DATE:
abdul rahim	JANICE	21 NOV 2018

ORGANIZATION ACRONYM	PROJECT NO.	DISCIPLINE
BH YEW	55714	ARCH

DWG STATUS	LOT	ATTRIBUTE	LEVEL	DWG NO.	REVISION
JBPM	–	–	–	251	00