BI 737 dm. MPSPJKV 20-73/42

NO. FAIL

KEGUNAAN PEJABAT :

Tiada halangan untuk perubahan / kerja-kerja kecil

MOHD RAMLI BIN HAJI HASSAN
Pengurus Besar
Majlis Perbandaran Kuala Langat
Pengarah Perancang Bandar
Majlis Perbandaran Kuala Langat Perak
06 DEC 2018

02 KERATAN
251 SKALA = 1 : 400

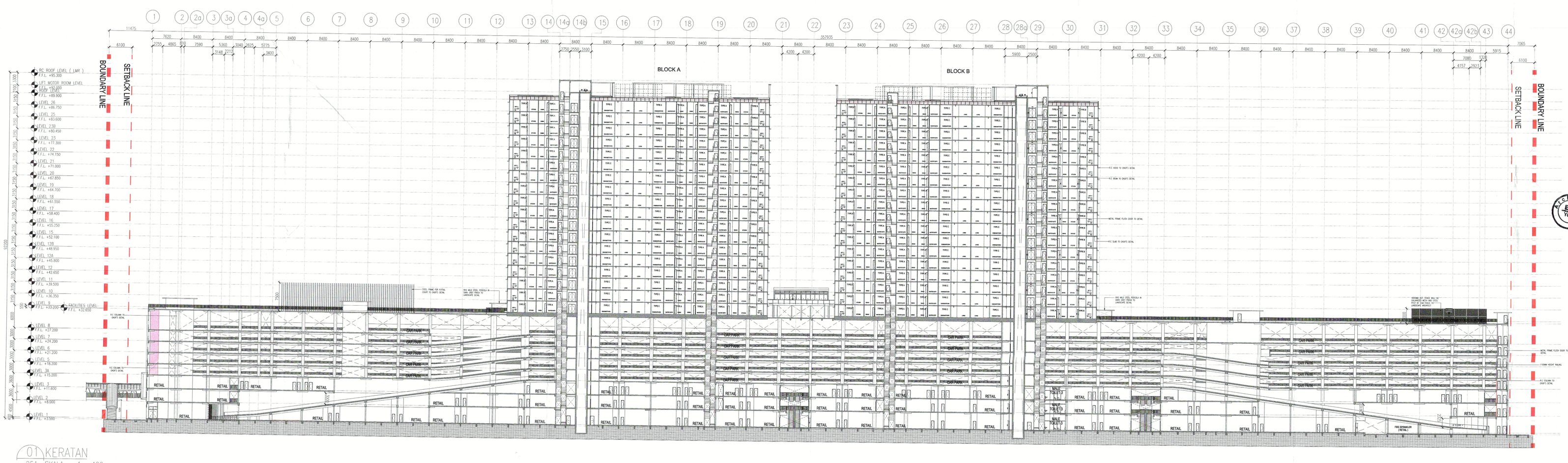

01 KERATAN
251 SKALA = 1 : 400

LEGEND

KERJA-KERJA BARU DITUNJUKAN DENGAN WARNA MERAH

KERJA-KERJA LAMA DITUNJUKAN DENGAN GARISAN PUTUS-PUTUS BERWARNA BIRU

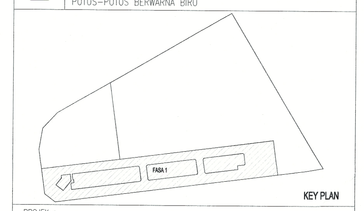

PROJEK :

CADANGAN PEMBANGUNAN STRATA BERCAMPUR (FASA 1) DI ATAS LOT 21135, PERBAHAGIAN CASSIA BARAT 3 BATU KAWAN, MUKIM 13, SEBERANG PERAI SELATAN

A. 2 BLOK PANGSAPURI PERKHIDMATAN 18 TINGKAT (612 UNIT)
B. KEDAI PEJABAT 3 TINGKAT (196 UNIT)
C. 5 TINGKAT TEMPAT LETAK KENDERAAN

PERMIT PINDAAN KECIL KEPADA PELAN LULUS BIL.1 (A-J) BERTARIKH 17/08/2016:
i). TAMBAHAN SATU LALUAN KELUAR (EGRESS)
ii). TAMBAHAN DINDING DAN PERUBAHAN LOKASI PINTU KELUAR BAGI TANGGA 1 DAN 10 DI TINGKAT 2 KE TINGKAT 8
iii). TAMBAHAN SATU UNIT TANDAS DI KEDAI PEJABAT UNIT 49
iv). PINDAAN FASAD

UNTUK TETUAN PARAMOUNT PROPERTY (PW) SDN BHD

PEMILIK TANAH PEMAJU :

PARAMOUNT PROPERTY (PW) SDN BHD
(1057441-D)
OOI HUN PENG, AMK., BKM.
Chief Executive Officer

NAMA : MR. OOI HUN PENG
JAWATAN : KETUA PEGAWAI EKSEKUTIF
NO IC : 650619-02-5311
ALAMAT : PARAMOUNT PROPERTY (PW) SDN. BHD. WISMA PARAMOUNT, 1A (1ST FLOOR), LORONG BLM 1/1, BANDAR LAGUNA MERBOK, 08000 SUNGAI PETANI, KEDAH
NO. TEL : 604 - 441 9191 FAX : 604 - 441 9090

PERUNDING REKABENTUK :

ARCHITECTURE GROUP - STUDIO Z
CPG CONSULTANTS PTE LTD
1 GATEWAY DRIVE, 23-01, WESTGATE TOWER
SINGAPORE 608531
TEL : +65 6357 4416

MATEK / SAKSI :

BH YEW ARCHITECT (SP/Y61)
15TH FLOOR, BANGUNAN AMMETLIFE
NO.1, JALAN LIMUT, 50480 KUALA LUMPUR
TEL: (03) 4043-1346 FAX: (03) 4043-1349
EMAIL: ybhew@bhrosb.com.my

LEMBAGA ARKITEK MALAYSIA

Saya mengesahkan bahawa pelan-pelan yang dikemukakan adalah mengikut Undang-Undang Kecil Bangunan Seragam 1986 dan Undang-Undang Kecil Bangunan Seragam (pindaan) 2007 (UKBD2007) dan pindaan-pindaan serta garapandum-garapandum dan polisi-polisi Majlis Perbandaran Seberang Perai.
Saya mengesahkan bahawa ianya adalah permisiran oleh dipertanggungjawab dokumen-dokumen.
Saya mengesahkan dan mengira bahawa pelan-pelan bangunan adalah selaras dengan pelan bekenaran mengikuti yang dibuatkan dan akan mematuhi syarat serta syarat-syarat jabatan teknikal.

ABP SUBMISSION

OCTOBER 2018

LUKISAN :

KERATAN 01
KERATAN 02

SCALE: 1:400	CAD NO.: 557_AABP-251		
DRAWN BY: abdul rahim	CHECKED BY: JANICE	DATE: 09 OCT 2018	
ORIGINATOR ACRONYM	PROJECT NO.	DISCIPLINE	
BH YEW	55714-1	ARCH	
DWG STATUS	LOT	ATTRIBUTE	LEVEL	DWG NO.	REVISION
DD	–	–	–	251	00