

00 KEY PLAN LEVEL 11
875-02 SCALE = N.T.S

01
875-02

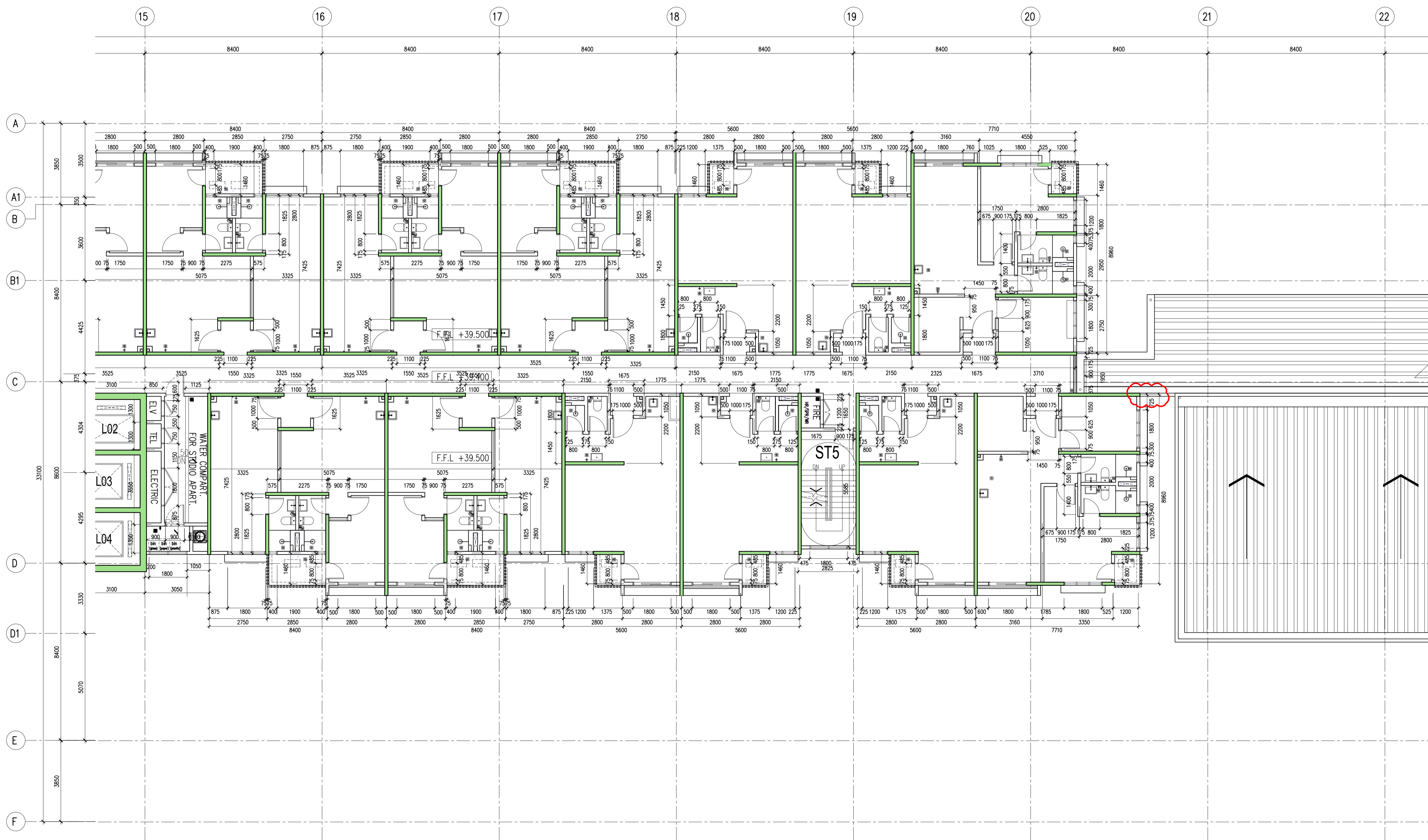

01 BRICKWALL SETTING OUT-LEVEL 11 (PART 2 of 4)
875-02 SCALE = 1 : 100

Hak Cipta Terpelihara. Tidak dibenarkan menetak mana-mana bahagian ilustrasi dalam apa jua bentuk dan dengan apa cara pun samada secara elektronik, mencetak, memakini, rakanan atau cara lain sebelum mendapat kebenaran bertulis dari BH YEW ARCHITECTS SDN. BHD.

REV.	DATE	DESCRIPTION	REMARK
04/09/2018		UPDATING DRAWING	abdul rahim

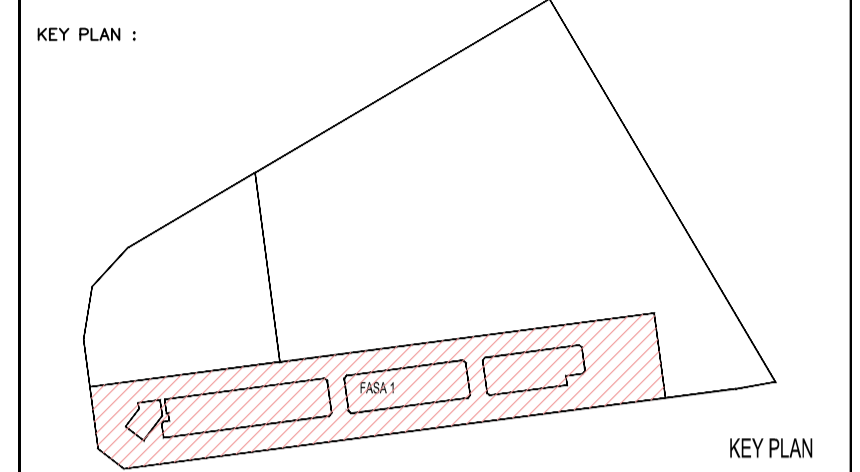

PROJECT TITLE :
CADANGAN MEMBINA PEMBANGUNAN BERGAMUP DI ATAS LOT 21135, PERSIARAN CASSIA BARAT 3, MUKIM 13, SEBERANG PERAI SELATAN, PULAU PINANG YANG MENDUNGI:-
FASA 1
A. 2 BLOK PANGSAPURI PERKHIDMATAN 18 TINGKAT (612 UNIT)
B. KEDAI PEJABAT 3 TINGKAT (196 UNIT)
C. 5 TINGKAT TEMPAT LETAK KENDERAAN
UNTUK : TETUAN PARAMOUNT PROPERTY (PW) SDN. BHD

LAND OWNER & BUILDING OWNER :
NAMA : MR. OOI HUN PENG
JAWATAN : KETUA PEJAWAI EKSEKUTIF
NO IC : 650619-02-5311
ALAMAT : PARAMOUNT PROPERTY (PW) SDN. BHD
WISMA PARAMOUNT, 1A (1ST FLOOR), LORONG BLM 1/1,
BANDAR LAGUNA MERBOK, 08000 SUNGAI PETANI, KEDAH
NO. TEL : 604-441 9191 FAX : 604-441 9090
KITCHEN SPECIALIST :

QS CONSULTANT :
M&E CONSULTANT :
PERUNDING P.L.A.
Consulting Mechanical & Electrical Engineers.
8-01, WISMA PANTAI, TEL NO. : (604) 3337990
JALAN WISMA PANTAI, FAX NO. : (604) 3317337
12200 BUTTERWORTH, PENANG. E-MAIL : projectpla-group.com

C&S CONSULTANT :
PERUNDING KELANA
CIVIL & STRUCTURAL ENGINEERS
Level 12, Unit 12(D), Wisma Boon Siew,
No.1, Penang Road, 10000 Penang,
Tel: 2622628, Fax: 2641618
(Company No. AS023272-W)

DESIGN ARCHITECT :
ARCHITECTURE GROUP - STUDIO A
CPG CONSULTANTS PTE LTD
238B, THOMSON ROAD, #12-00 TOWER B
NOVENA SQUARE, SINGAPORE 307695
TEL : +65 6357 4488 FAX : +65 6357 4469

ARCHITECT :
BH YEW
ARCHITECT (SP/Y61)
15TH FLOOR, BANGUNAN AMMETLIFE
NO.1, JALAN LUMUT, 50400 KUALA LUMPUR
TEL: (03) 4043-1346 FAX: (03) 4043-1349
EMAIL: yohwa@nrasb.com.my
Ar. YEW BU HWA
ARKITEK
No.Pendaftaran: LAM: A/Y61
Saya mengesahkan bahawa pelan-pelan yang dihangat adalah mengikut Undang-Undang Kecil Bangunan Seragam 1986 dan Undang-Undang Kecil Bangunan Seragam (pinjaman) 2007 (UKBS2007) dan perjanjian-perjanjian serta garis panduan-garis panduan dan piawai-piawai Majlis Perbandaran Seberang Perai. Saya mengesahkan bahawa kerja-kerja pembinaan akan dijalankan dibawah pengawasan saya. Saya mengesahkan dan mengijazahkan bahawa pelan-pelan bangunan adalah setera dengan pelan kebenaran merancang yang diluluskan dan akan membolehkan urusan serta syarat-syarat jabatan berkaitan.

CONSTRUCTION DRAWING
DECEMBER 2017

LUKSANS :
BRICKWALL SETTING OUT
-KEY PLAN LEVEL 11
-LEVEL 11 (PART 2 OF 4)

SCALE:	DWG NO.:	DATE:			
AS SHOWN	557-CA-875-02	5 Dec 2017			
DESIGNED BY:	CHECKED BY:				
abdul rahim	HAZRAL/JANICE				
ORIGINATOR ACRYM	PROJECT NO.	DISCIPLINE			
BH YEW	55714	ARCH			
DWG STATUS	BLOCK	BLOCK	DWG NO.	DWG NO.	REVISION
CA	-	-	875	02	A