

02 LIFT LOBBY 03 DETAIL LEV. 2&3 - FLOOR PLAN
522-05 SCALE = 1 : 50

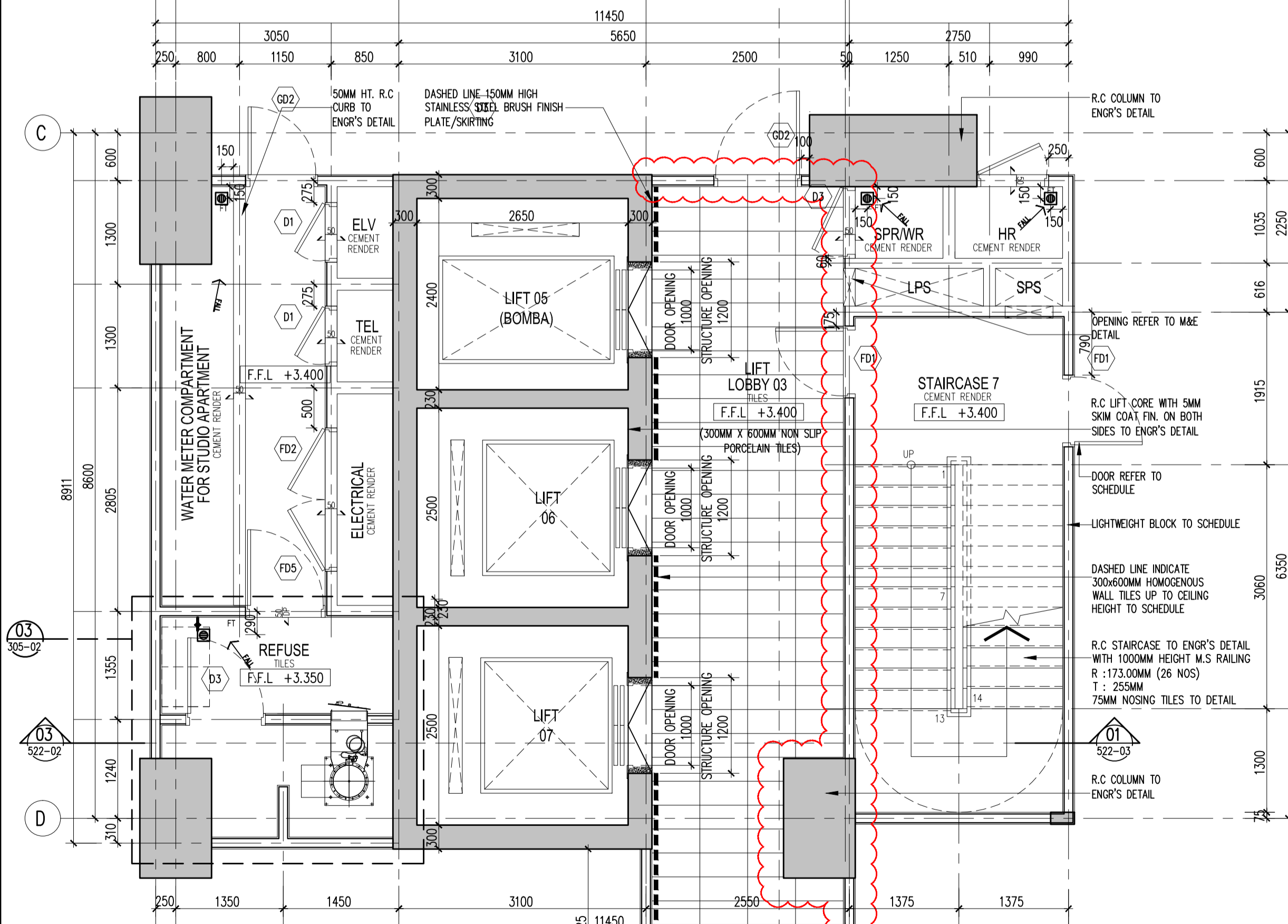

01 LIFT LOBBY 03 DETAIL LEV. 1 - FLOOR PLAN
522-05 SCALE = 1 : 50

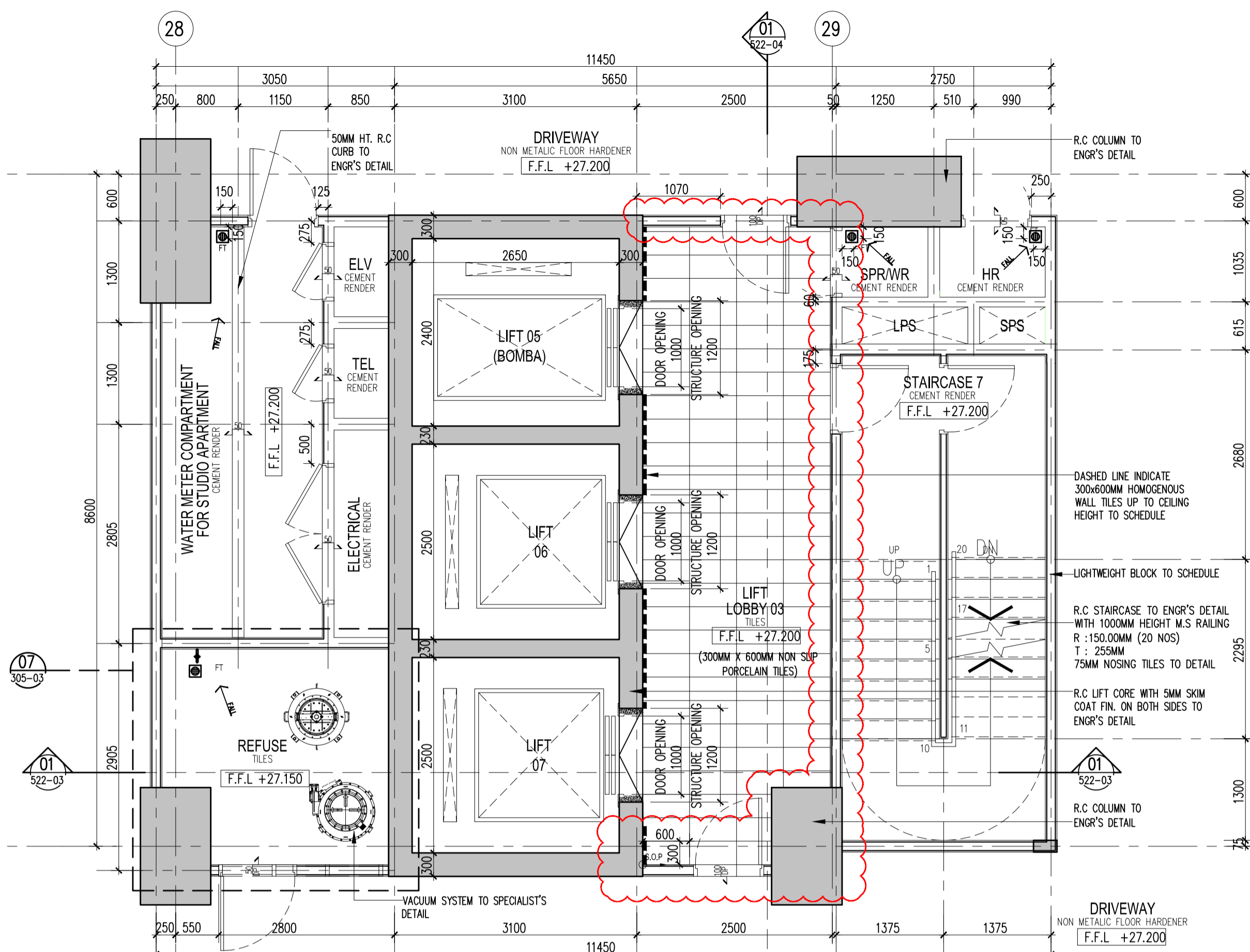

04 LIFT LOBBY 03 DETAIL LEV. 8 - FLOOR PLAN
522-05 SCALE = 1 : 50

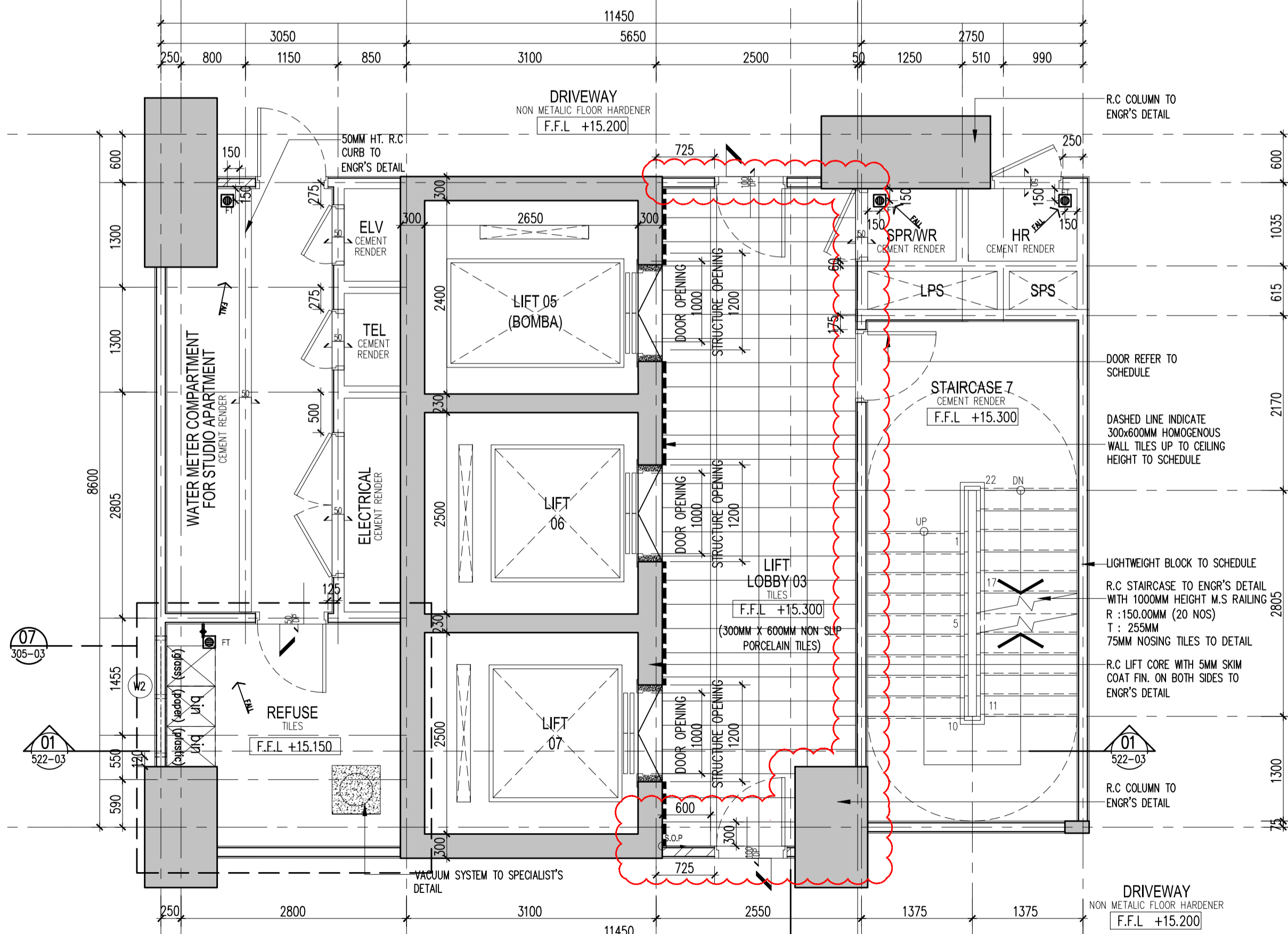

03 LIFT LOBBY 03 DETAIL LEV. 4 - FLOOR PLAN
522-05 SCALE = 1 : 50

Hak Cipta Terpelihara. Tidak dibenarkan mencetak mana-mana bahagian ilustrasi dalam apa jua bentuk dan dengan apa cara pun samada secara elektronik, mencetak, mekanik, rakaman atau cara lain sebelum mendapat kebenaran bertulis dari BH YEW ARCHITECTS SDN. BHD.

REV.	DATE	DESCRIPTION	REMARK
A.01	28/11/2017	REVISED DETAIL (CLOUDED)	
A.02	28/02/2018	UPDATED DRAWING	
	19/07/2018	(REMOVE WALL TILES - 1 SIDE WALL TILES AT LIFT LANDING AREA LV. 1 - LEV. 26)	

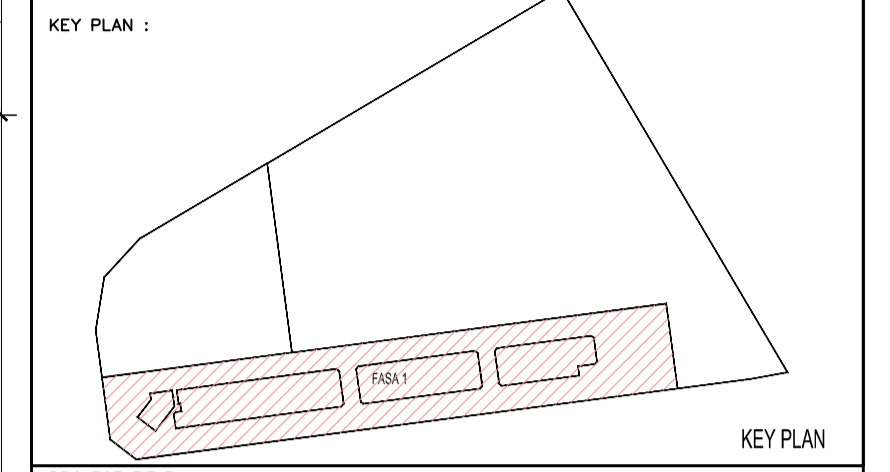

PROJECT TITLE :
CADANGAN MEMBINA PEMBANGUNAN BERCAMPUR DI ATAS LOT 21135, PERSIARAN CASSIA BARAT 3, MUKIM 13, SEBERANG PERAI SELATAN, PULAU PINANG YANG MENGANJUNGKI-

FASA 1
A. 2 BLOK PANGSAPURI PERKHIDMATAN 18 TINGKAT (612 UNIT)
B. KEDAI PEJABAT 3 TINGKAT (196 UNIT)
C. 5 TINGKAT TEMPAT LETAK KENDERAAN

UNTUK : TETUAN PARAMOUNT PROPERTY (PW) SDN. BHD

LAND OWNER & BUILDING OWNER :
NAMA : MR. OOI HUN PENG
JAWATAN : KETUA PECAJAJ EKSEKUTIF
NO IC : 650619-02-511
ALAMAT : PARAMOUNT PROPERTY (PW) SDN. BHD
BANDAR LAGUNA MERBOK, 08000 SUNGAI PETANI, KEDAH
NO. TEL : 604 - 441 9191 FAX : 604 - 441 9090

KITCHEN SPECIALIST :
GS CONSULTANT :
M&E CONSULTANT :

PERUNDING P.L.A.
Consulting Mechanical & Electrical Engineers.
8-01, WISMA PANTAI, TEL. NO. : (604) 3337990
JALAN WISMA PANTAI, FAX NO. : (604) 3317337
12200 BUTTERWORTH, PENANG. E-MAIL : project@pla-group.com

PERUNDING KELANA
CIVIL & STRUCTURAL ENGINEERS
Level 12, Unit 12(D), Wisma Boon Siew,
No.1, Penang Road, 10000 Penang.
Tel: 2622628, Fax: 2641618
(Company No. AS0232772-W)

ARCHITECTURE GROUP - STUDIO A
CPG CONSULTANTS PTE LTD
2388, THOMSON ROAD, #12-00 TOWER B
NOVENA SQUARE, SINGAPORE 307685
CONSULTANTS TEL: +65 6387 4468 FAX: +65 6387 4469

ARCHITECT :
BH ARCHITECT (SP/Y61)
15TH FLOOR, BANGUNAN AMMELTUF
NO.1, JALAN LUMUT, 50400 KUALA LUMPUR
TEL (03) 4043-1346 FAX: (03) 4043-1349
EMAIL: yhw@nrosb.com.my

LEMBAGA ARKITEK MALAYSIA
Ar. YEW BU HWA
ARKITEK
No.Pendaftaran LAM: A/Y61
Saya mengesahkan bahawa pelan-pelan yang dihantar adalah mengikut Undang-Undang Kecil Bangunan Seragam 1986 dan Undang-Undang Kecil Bangunan Seragam (Jinduan) 2007 (UGS2007) dan prosedur-prosedur serta peraturan-peraturan dan peraturan Melia Peribondaran Seberang Perai. Saya mengesahkan bahawa kerja-kerja pembinaan akan dijalankan dibawah pengawasan saya. Saya mengesahkan dan mengaku bahawa pelan-pelan bangunan adalah setinggi dengan pelan kebenaran merancang yang diluluskan dan akan mematuhi ulusan serta syarat-syarat jabatan teknikal.

CONSTRUCTION DRAWING
JULY 2018

LUSKAN :
LIFT (5,6,7) LOBBY 03 DETAILS - FLOOR PLAN LEVEL 1-8

SCALE:	AS SHOWN	CAD NO.:	557_CA-522-05
DRAWN BY:	abdul rahim	CHECKED BY:	JANICE
DATE:	JULY 2018	DATE:	JULY 2018
ORIGINATOR ACRONYM:	BH YEW	PROJECT NO.:	55714
DISCIPLINE:	ARCH		
DWG STATUS:	CA	BLOCK:	-
DWG NO.:	522	DWG NO.:	05
REVISION:	A.02		